



บริษัท ทัวร์อินเลิฟออลเวย์ จำกัด

162/119 หมู่ 5 หมู่บ้านเฟื่องฟ้า 11 เฟส 2-4 ต.นพพฤษยา อ.เมือง จ.สมุทรปราการ

Tel.02-1742346-7 , 02-1742214-5 Fax.02-1742348

Hotline. 088-8860049, 088-4492534, 091-7976745

Email : tourinlove888@gmail.com

Website : <http://tourinloveallway.com>



TAT TRAVEL LICENSE NO: 11/06794

รหัส-โปรแกรม-ทัวร์

LJ-L196-P11_KR_JUN

P11_HI KOREA BUSAN SERIES LOVER (LJ)

นั่งกระเช้าลอยฟ้า – เรือเต่าจำลอง โคบีคชอน - ตลาดปลาจุนกั๋ง – สวนสาธารณะ นายพล อีชุนชิน

ปูซานทาวเวอร์ -หมู่บ้านวัฒนธรรมคัมชอน - สะพานเดินทะเล Sky Walkway

สวนริมทะเล แทงแด –วัดแฮดอง ยงกุงซา - APEC HOUSE – สะพานกวางอันแดเคียว

ร้านน้ำมันสนเข้มแดง – คอสเมติก -หมู่บ้านเออชุกโด – โบสถ์ Jukseong

ศูนย์โสม – ศูนย์สมุนไพร-ซูเปอร์มาร์เก็ต – Lotte Premium Outlet

Duty Free – ดาวทาวน์ – กรุงเทพฯ

Busan
P11 Series Lover

Imagine your Korea

ออกเดินทาง 23,25,30 พ.ค
01,06,08,13,15,20,22,27,29 มิ.ย.

บิน LJ

12,900 เริ่มต้น
บาท/ท่าน

นั่งกระเช้าลอยฟ้า ตลาดปลาจุนกั๋ง เรือเต่าจำลอง โคบีคชอน
สวนสาธารณะ นายพล อีชุนชิน ปูซานทาวเวอร์ หมู่บ้านวัฒนธรรมคัมชอน
สะพานเดินทะเล Sky Walkway APEC HOUSE สวนริมทะเล แทงแด
วัดแฮดอง ยงกุงซา ชายหาดเออชุกโด หมู่เกาะเออชุกโด ย่านดาวทาวน์



บริษัท ทัวร์อินเลิฟออลเวย์ จำกัด

162/119 หมู่ 5 หมู่บ้านเฟื่องฟ้า 11 เฟส 2-4 ต.พรกษา อ.เมือง จ.สมุทรปราการ

Tel.02-1742346-7 , 02-1742214-5 Fax.02-1742348

Hotline. 088-8860049, 088-4492534, 091-7976745

Email : tourinlove888@gmail.com

Website : <http://tourinloveallway.com>



รหัส-โปรแกรม-ทัวร์

LJ-L196-P11_KR_JUN

☑ นำท่านบินลัดฟ้าโดยสายการบินจินแอร์ (LJ) ✈✈✈

☑ พักปูซาน 3 คืน ระดับมาตรฐาน

☑ อาหารทานครบทุกมื้อ 😊😊😊

☑ ราคานี้รวมตั๋วเครื่องบินและภาษีสนามบินเรียบร้อยแล้ว



วันแรก	กรุงเทพฯ - ปูซาน (ประเทศเกาหลีใต้)
🕒 19.00 น.	คณะพร้อมกันที่สนามบินสุวรรณภูมิ อาคารผู้โดยสารขาออก ชั้น 4 สายการบินจินแอร์ ทางเข้าที่ แถว เจ้าหน้าที่จากบริษัท คอยต้อนรับและอำนวยความสะดวก
🕒 22.55 น.	ออกเดินทางสู่ ปูซาน ประเทศเกาหลีใต้ โดยสายการบินจินแอร์ LJ012
วันที่ 2	สนามบินนานาชาติกิมแฮ - นั่งกระเช้าลอยฟ้า - เรือท่าจำลอง โคบีคซอน - ตลาดปลาจุนกั๋ง - สวนสาธารณะ นายพล อีชุนจิน

🕒 06.10 น. ถึง สนามบินกิมแฮ เมืองปูซาน ประเทศเกาหลีใต้ (เวลาที่จริงเร็วกว่าประเทศไทย 2 ชั่วโมง)
 หลังจากพิธีการตรวจคนเข้าเมืองและศุลกากรแล้ว ไกด์ท้องถิ่นคอยต้อนรับทุกท่าน ...
 จากนั้นพาท่านชมทิวทัศน์ชายฝั่ง ทะเลใต้ที่สวยงามของประเทศเกาหลีใต้แบบพาโนรามา 360 องศา กับกระเช้าลอยฟ้า **Hallyeosudo Landscape Cable Car** พาท่านขึ้นไปบนยอดเขา Mireuksan ชมทัศนียภาพที่น่าตื่นตาของชายฝั่งทะเล และเกาะแก่งมากมายที่สวยงามของเมืองปูซาน กระเช้าแต่ละคัน จะมีชื่อเรียกต่างกันไปและสามารถดูผู้โดยสารได้ประมาณแปดท่าน ระยะทางจากสถานีต้นทาง - สถานีปลายทาง 1,975 เมตร ยาวที่สุดในเกาหลีใต้ ใช้เวลาจากลานชมวิวจนถึงยอดเขาเพียง 9 นาทีเท่านั้น เมื่อขึ้นไปถึงยอดเขา ท่านจะดื่มด่ำกับทัศนียภาพของเมือง Tongyeong ทางทิศเหนือเป็นเนินเขาที่มีป่าไม้ อุดมสมบูรณ์ ทิศใต้จะพบกับ ความงามของเกาะแก่งต่างๆ ที่กระจายอยู่ตามชายฝั่ง หากท่านมองไปยัง เส้นขอบฟ้าทางทิศ ตะวันออกเฉียงใต้ คุณอาจจะเห็นเกาะ Tsushima ของญี่ปุ่นที่อยู่ห่างออกไปประมาณ 80 กิโลเมตร ที่แห่งนี้ในแต่ละปีมีนักท่องเที่ยว มาเยือนมากกว่าหนึ่งล้านคน (หมายเหตุ นั่งกระเช้าลอยฟ้า หรือ Cable Car ขึ้นอยู่กับสภาพอากาศในแต่ละวัน)



เที่ยง

รับประทานอาหารกลางวันเมนูพุลโกกิ

พาท่านแวะชม **เรือท่าจำลอง หรือ โคบีคซอน** ณ Gangguan Harbor เปรีียบเสมือน “เมืองนโปลีของอิตาลี”



บริษัท ทัวร์อินเลิฟออลเวย์ จำกัด

162/119 หมู่ 5 หมู่บ้านเฟื่องฟ้า 11 เฟส 2-4 ต.แพรกษา อ.เมือง จ.สมุทรปราการ

Tel.02-1742346-7 , 02-1742214-5 Fax.02-1742348

Hotline. 088-8860049, 088-4492534, 091-7976745

Email : tourinlove888@gmail.com

Website : <http://tourinloveallway.com>



รหัส-โปรแกรม-ทัวร์

LJ-L196-P11_KR_JUN

ความเป็นของเรือเต่า โดยนายพลอิซุนชินเป็นผู้คิดสร้างอาวุธชนิดพิเศษขึ้นมารับมือกับข้าศึก สำหรับเรือเต่านี้ มีรูปร่างแบนค่อนข้างเตอะทะ ขับเคลื่อนด้วยกำลังฝีพาย ทุกด้านของลำเรือปิดไว้อย่างมิดชิด โผล่ก็แต่ปลายกระบอง ปืนใหญ่เท่านั้น ขณะที่ลาดฟ้าันั้นถูกคลุมด้วยแผ่นเหล็กและยังเต็มไปด้วยหนามแหลม เพื่อป้องกันมิให้ข้าศึก ส่งทหารขึ้นมบบนเรือ กลยุทธ์ของเรือเต่านอกจากจะโจมตีด้วยปืนใหญ่แล้ว ยังใช้การพุ่งเข้าชนเพื่อทำลายเรือรบ ฝ่ายข้าศึกอีกด้วย โดยมีการรบครั้งหนึ่งที่เรือเต่าสามารถทำลายเรือรบญี่ปุ่นได้ถึงห้าสิบลำในวันเดียว เรือเต่านี้เอง ที่ทำให้ฝ่ายเกาหลีสามารถทำลายกองเรือฝ่ายญี่ปุ่นได้เป็นจำนวนมาก ทำให้เส้นทางการลำเลียงของญี่ปุ่นต้องประสบ ปัญหาจนไม่อาจสนับสนุนกองทหารที่ทำการรบอยู่ในคาบสมุทรได้ การรบได้ดำเนินยืดเยื้อเป็นเวลาหลายปี จนกระทั่งถึง ปี ค.ศ. 1598 กองทัพญี่ปุ่นก็พ่ายแพ้และล่าถอยออกไปจากคาบสมุทรเกาหลีจนหมดสิ้น

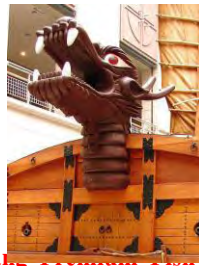

แล้วนำท่านแ [ganguwan](#) Market เกตถกทเรือ Ganggwan ที่นี่ถือเป็นตลาดสด พื้นเมืองสำคัญของคนปูซาน เพราะเมืองปูซานเป็นเมืองชายทะเลอาชีพหลักคือประมงและอุตสาหกรรม ที่นี้จึงเป็น ตลาดค้าปลาและอาหารทะเลที่ได้รับความนิยมของชาวเกาหลีใต้ ภายในตลาดท่านสามารถเลือกซื้ออาหารทะเลสด และสามารถนำไปประกอบอาหารทานกันแบบสดๆ ในสไตล์ที่คุณชอบ นอกจากนี้ยังมีร้านค้าประเภทอาหารทะเลแห้ง เช่น ปลาแห้ง ปลาหมึกแห้ง กุ้งแห้ง และกิมจิที่ทำจากปลาหมึกที่เป็นที่นิยมให้ท่านเลือกชิมและเลือกซื้อเป็นของฝาก อีกด้วย



จากนั้นพาท่าน สัมผัสดินแดนแห่งธรรมชาติ [สวนสาธารณะ นายพล ลิซุน ชิน Yi Sun-sin Park](#) ที่สงบร่มรื่น ให้ความรู้สึกกลับสู่ธรรมชาติ แตกต่างจากความสับสนวุ่นวายในเมือง โอบล้อมด้วย ต้นไม้ไม่น้อยใหญ่ที่ร่มรื่น และ วิวดทะเลสวยงามในอดีตสถานที่แห่งนี้เคยเป็นสมรภูมิยุทธนาวีระหว่างเกาหลีและญี่ปุ่นในสมัยราชวงศ์โชซอล ที่เลื่องชื่อ (สงครามฮันซัน) ที่จารึกในประวัติศาสตร์ ภายใต้การบัญชาการของอิ ซุน-ชิน กับกองทัพญี่ปุ่นจนต้อง ถอนกำลังออกไปอย่างพ่ายแพ้ ดังนั้นชาวเกาหลีพร้อมใจกันสร้างอนุสาวรีย์นายพล Yi Sun-sin Park เพื่อเป็นเกียรติ และยกย่องให้เป็นวีรบุรุษผู้ยิ่งใหญ่ตลอดกาล ชาวเกาหลีมองเขาในฐานะ ชายผู้กล้าหาญ อดทน แข็งแกร่ง เสียสละ และจงรักภักดีต่อประเทศชาติ





บริษัท ทัวร์อินเลิฟออลเวย์ จำกัด

162/119 หมู่ 5 หมู่บ้านเพ็ญฟ้า 11 เฟส 2-4 ต.แพรวภา อ.เมือง จ.สมุทรปราการ

Tel.02-1742346-7 , 02-1742214-5 Fax.02-1742348

Hotline. 088-8860049, 088-4492534, 091-7976745

Email : tourinlove888@gmail.com Website : <http://tourinloveallway.com>



รหัส-โปรแกรม-ทัวร์

LJ-L196-P11_KR_JUN

ค่า รับประทานอาหารค่ำ เมนูแฮมุนทัง(ซีฟู้ดหม้อไฟ)
จากนั้นนำท่านเข้าสู่ที่พัก HOTEL THE MARK HAEUNDAE หรือเทียบเท่า

วันที่ 3 หมู่บ้านวัฒนธรรมคัมซอน - สะพานเดินทะเล Sky Walkway - สวนริมทะเล แทงแด - หมู่เกาะอูยุกโด - โบสถ์ Jukseong

เช้า บริการอาหารเช้า ณ ห้องอาหารของโรงแรม หรือ ภัตตาคาร

พาท่านสู่ หมู่บ้านวัฒนธรรมคัมซอน (Gamcheon Culture Village) หรือเรียกว่า “Korea’s Santorini (ซานโตรินีเกาหลี)” โดยชื่อเรียกนี้มาจากลักษณะอันโดดเด่นของหมู่บ้านวัฒนธรรมคัมซอน หมู่บ้านที่ตั้งอยู่บน เนินเขา เรียงตัวสลับกันไปมาสีฉูดชูด ในอดีตหมู่บ้านนี้เคยเป็นที่อยู่อาศัยของของผู้ที่ภัยสงครามเกาหลี จนในปี 2009 รัฐบาลเกาหลี ได้ส่งเสริมการท่องเที่ยวมีการพัฒนาปรับปรุงทัศนียภาพ ให้น่าอยู่มากยิ่งขึ้น โดยปรับเปลี่ยน หมู่บ้านคัมซอนให้มีสีสันโดดเด่นด้วยการทาสี วดภาพ ตามกำแพงและตัวบ้าน ให้ดูสดใส น่ารัก บ้านเรือน หลายหลังเปลี่ยนเป็นสตูดิโอและแกลลอรี่บางจุดก็เป็นร้านขายสินค้า ทั้งสินค้าพื้นเมือง สินค้าสมัยใหม่ รวมไปถึงร้านกาแฟ และได้โด่งดังจากซีรีส์เรื่อง Running Man ที่มาถ่ายทำที่นี่ จึงทำให้หมู่บ้านวัฒนธรรมคัมซอน แห่งนี้เป็นที่รู้จักมีนักท่องเที่ยวชาวเกาหลีและต่างประเทศมาเที่ยวกันมากขึ้น



เปรียบเสมือนเราเดินอยู่บนทะเล สะพานทอดยาวยาวประมาณ 104 เมตร ในส่วนพื้นของสะพานสามารถมองเห็น น้ำทะเลผ่านกระจกนิรภัย สกายวอร์คจะมีลานหินใหญ่ๆ ให้ถ่ายรูปบรรยากาศและสองข้างทางมองเห็นวิวทิวทัศน์ สวยงาม นอกจากนี้ยังเป็นที่ยอดนิยมการ เช่น We Got Married ทำให้เป็นที่นิยมอย่างมากสำหรับคนเกาหลี



เที่ยง รับประทานอาหารกลางวัน เมนู เปิดผัดซอสเกาหลี (โอริจุมุลลือก)
จากนั้นพาท่านเข้าสู่ สวนแทงแด (Taejongdae Park) ตั้งอยู่ที่เกาะยงโด ทางตะวันตกเฉียงใต้ของใจกลางเมือง



บริษัท ทัวร์อินเลิฟออลเวย์ จำกัด

162/119 หมู่ 5 หมู่บ้านเพ็ญฟ้า 11 เฟส 2-4 ต.แพรภษา อ.เมือง จ.สมุทรปราการ

Tel.02-1742346-7 , 02-1742214-5 Fax.02-1742348

Hotline. 088-8860049, 088-4492534, 091-7976745

Email : tourinlove888@gmail.com Website : <http://tourinloveallway.com>



รหัส-โปรแกรม-ทัวร์

LJ-L196-P11_KR_JUN

สวนแทงแดตั้งชื่อตามกษัตริย์ของเกาหลีชื่อ TaeJong Mu-Yeol ที่ชอบเดินทางมาที่นี่เพื่อยิงธนู มีขนาดพื้นที่ประมาณ 1,100 ไร่ประกอบไปด้วยต้นไม้สีเขียวอย่างต้นสน ดอกไม้นานาชนิด และหน้าผาหิน จุดชมวิวสูงสุดมีความสูงที่ 250 เมตร โดยจะมีทางเดินรอบเกาะจึงเป็นที่ออกกำลังกาย เดินเล่น กินลมชมวิว ปิกนิกของชาวเมืองปูซาน ภายในสวนแทงแด ประกอบไปด้วย Taejongs Temple , Gumyeong Temple . ประภาคารยงโด(Yeongdo Lighthouse)เป็นจุดชมวิวที่สูงที่สุดของสวนแห่งนี้,ลานชมวิวแทงแด(Taejongdae Observatory)เป็นอาคารรูปทรงกลมขนาดใหญ่ ที่เป็นจุดชมวิวที่สวยงาม,หน้าผาหินและชายหาดที่เป็นหินกรวด ที่เป็นสัญลักษณ์หนึ่งของสวนแห่งนี้ ภายในสวนแทงแดจะมีการบริการโดยรถนำเที่ยวของอุทยาน "Danubi Train" แวะจอดตามสถานีให้ท่านได้ลงไปสัมผัสกับบรรยากาศ ความสวยงามของทะเล และหน้าผาสงชัน เรียกว่ามาที่นี่ทีเดียวก็อิ่มเอมความประทับใจไปทั้งวันเลยทีเดียว



นำท่านชมวิว **Oryukdo Island หรือ หมู่เกาะออยุกโด**เรียงตัวกันออกจากฝั่งไปทางตอนใต้ของเมืองปูซาน สามารถมองเห็นได้ชัดเจนจากแผ่นดิน บางครั้งจะเห็นว่ามี 5 เกาะ บางครั้งจะเห็น 6 เกาะ ขึ้นอยู่กับน้ำขึ้นน้ำลง ทำให้ได้ชื่อว่า ออยุกโด ที่แปลว่า 5 6 เกาะ เป็นเกาะที่เป็นหินทั้งหมดเป็นหนึ่งในอนุสรณ์ของชาติ มีเพียงเกาะเดียวที่ใหญ่ที่สุดที่มีคนอยู่อาศัย และมีประภาคารตั้งอยู่ ประกอบไปด้วยเกาะ Usakdo, Surido, Gonggotdo, Guldo และเกาะ Deungdaedo ที่มีประภาคารอยู่ นอกจากนี้มีทางเดินลอยฟ้า ออยุกโด สร้างจากหน้าผายื่นออกไปในทะเล

ยาวประมาณ 35 เมตร มีพื้นที่ทำด้วยกระจกหนา 50 mm เคลือบด้วยสารกันกระสุนเพื่อเพิ่มความปลอดภัยแข็งแรง อยู่ตรงแนวที่เป็นเส้นแบ่งระหว่างทะเลตะวันออกและทะเลใต้ของเกาหลี สามารถชมพระอาทิตย์ขึ้นได้ ที่นี่เป็นอีก



หนึ่งจุดชมวิวที่มีชื่อเสียงของเมืองปูซาน (ชมทางเดินลอยฟ้า

ขึ้นอยู่กับสภาพอากาศ) จากนั้นพาทุกท่านเดินทางสู่ **โบสถ์ Jukseong** เป็นโบสถ์หรือคริสตจักร

ที่สวยงามที่สุดในเมืองปูซานแห่งนี้ โบสถ์แห่งนี้อยู่ติดริมทะเล เป็นสถานที่ศักดิ์สิทธิ์ที่ชาวเมืองปูซานนักท่องเที่ยว นิยมเดินทางมาท่องเที่ยว โบสถ์แห่งนี้ได้รับการประดับประดา ตกแต่งทั้ง ภายในและ ภายนอก ด้วยศิลปะผสมผสานอย่างสวยงาม มีคุณค่าทั้งทางด้าน ศิลปะ ด้านความสวยงาม และด้านจิตใจ วิวทิวทัศน์โดยรอบ ตัวโบสถ์งดงามตามธรรมชาติมีโขดหิน ลักษณะแปลกตาและล้อมรอบ

ด้วยทะเลเป็นสถานที่ที่ไม่ควรพลาด เมื่อเดินทางมาเมืองปูซาน นำท่านช้อปปิ้ง **Lotte Premium Outlet**





บริษัท ทัวร์อินเลิฟออลเวย์ จำกัด

162/119 หมู่ 5 หมู่บ้านเฟื่องฟ้า 11 เฟส 2-4 ต.แพรกษา อ.เมือง จ.สมุทรปราการ

Tel.02-1742346-7 , 02-1742214-5 Fax.02-1742348

Hotline. 088-8860049, 088-4492534, 091-7976745

Email : tourinlove888@gmail.com Website : <http://tourinloveallway.com>



รหัส-โปรแกรม-ทัวร์

LJ-L196-P11_KR_JUN

แห่งใหม่ในเมืองปูซาน ซึ่งมีร้านค้าหลากหลายกว่า 150 ร้านค้า และมีสินค้าราคาถูก หลากหลายแบรนด์ ไม่ว่าจะเป็นเสื้อผ้า รองเท้า กระเป๋า เครื่องใช้ในบ้าน นาฬิกา แว่นตา ฯลฯ ทั้งแบรนด์เกาหลี และแบรนด์ดังๆมากมาย อาทิเช่น Adidas , Nike , New Balance, MCM , Armami , Calvin Klein , DKNY, Guess, Escada ฯลฯ



ค่ำ รับประทานอาหารค่ำ เมนูหมูย่าง

จากนั้นนำท่านเข้าสู่ที่พัก HOTEL THE MARK HAEUNDAE หรือเทียบเท่า

วันที่ 4 ร้านน้ำมันสนเข้มแดง - วัดแฮดอง ยงกุงซา - คอสเมติก - APEC HOUSE - สะพานกวางอันแดเคียว - ปูซานทาวเวอร์ - ดาวทาวน์

เช้า บริการอาหารเช้า ณ ห้องอาหารของโรงแรม หรือ ภัตตาคาร

พาท่านเดินทางต่อที่ **ร้านน้ำมันสนเข้มแดง** มหัศจรรย์แห่งธรรมชาติ ผ่านผลงานการวิจัยมากมายจาก มหาวิทยาลัยแห่งชาติโซล ประเทศเกาหลีใต้ มีสรรพคุณช่วยลดไขมันและน้ำตาลในกระแสเลือด ป้องกันการเกิดเส้นเลือด ตีบ แดง ตัน และสามารถล้างสารพิษในร่างกาย เพื่อเพิ่มภูมิคุ้มกันและทำให้อายุยืนแบบชาวเกาหลี ซึ่งกำลังเป็นสิ่งที่ได้รับความนิยมจากคนในประเทศเกาหลีเป็นอย่างมาก

จากนั้นพาท่านนมัสการพระที่ **วัดแฮดอง ยงกุงซา (Haedong Yonggungsa Temple)** เป็นวัดที่สร้างบนโขดหินริมชายหาดที่แตกต่างไปจากวัดส่วนใหญ่ในประเทศเกาหลี ที่มักจะสร้างอยู่ตามเชิงเขา วัดแห่งนี้ถูกสร้างขึ้นโดยพระอาจารย์ Naong เมื่อปี 1376 ในช่วงรัชสมัยของกษัตริย์ Uwang แห่งราชวงศ์ Goryeo จากนั้นในปี 1970 ได้มีการบูรณะด้วยความพิถีพิถันเพื่อให้คงไว้ซึ่งเอกลักษณ์และความงดงามแบบดั้งเดิม จากประตูซุ้มมังกร สีทองอร่ามลอดผ่านอุโมงค์ขนาดเล็ก ไปสู่ทางเดินบันไดหิน 108 ขั้น เป็นจุดชมวิวดูความงดงามของทะเลบริเวณวัดประดิษฐานพระพุทธรูปศักดิ์สิทธิ์องค์สีดำ ตั้งตระหง่านอยู่บนโขดหิน ทางเดินเป็นสะพานที่ทอดยาวเข้าสู่บริเวณตัววัด ประกอบไปด้วยวิหารและศาลาเรียงรายลดหลั่นกันไปตามโขดหิน โดยบริเวณด้านหน้าของวิหารหลัก มีเจดีย์สูง 3 ชั้น และสิงโต 4 ตัว เป็นสัญลักษณ์ของความสนุก, ความโกรธ, ความเศร้า และความสุนอกนอกจากนี้ ภายในวัดประดิษฐาน เจ้าแม่กวนอิม, พระสังกัจจายน์องค์สีทองอร่าม, ศาลาราย วัดแห่งนี้เป็นสถานที่ศักดิ์สิทธิ์คู่บ้านคู่เมืองของคนปูซาน เป็นสถานที่ที่เหล่าพุทธศาสนิกชนเกาหลี

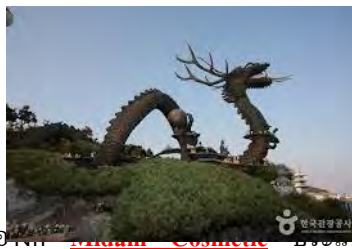

จาก **Pragm Cosmetics** บริษัทที่เวชสำอางค์ที่หมอศัลยกรรมเกาหลี ร่วมออกแบบมากมาย เช่น ผลิตภัณฑ์บำรุงผิวหน้า เครื่องสำอางค์ หลากหลายแบรนด์ และอื่นๆอีกมากมาย อาทิเช่น



บริษัท ทัวร์อินเลิฟออลเวย์ จำกัด

162/119 หมู่ 5 หมู่บ้านเฟื่องฟ้า 11 เฟส 2-4 ต.แพรกษา อ.เมือง จ.สมุทรปราการ

Tel.02-1742346-7 , 02-1742214-5 Fax.02-1742348

Hotline. 088-8860049, 088-4492534, 091-7976745

Email : tourinlove888@gmail.com Website : <http://tourinloveallway.com>



TAT TRAVEL LICENSE NO: 11/00794

รหัส-โปรแกรม-ทัวร์

LJ-L196-P11_KR_JUN

B2B ,Close Dr.,Rojukiss ,etc นอกจากนี้ยังมีครีมที่โด่งดัง อาทิเช่น ครีมเมือกหอยทาก , เซรั่มพืชมู , ครีมโบทีอก , Aloevera Gel . ครีมน้ำเตก , BB Cream , etc

เที่ยง

รับประทานอาหาร เมนูจิมดัก

แล้วพาท่านเยี่ยมชม **ชม นูรี มารู** ตั้งอยู่ที่ทะเลแฮอนแด เป็นอาคาร APEC ที่ใช้ในการประชุม สุดยอดผู้นำเอเปก ครั้งที่ 13 ในปี 2005 เป็นอาคารที่ถูกออกแบบมาเป็นพิเศษ อาคารทั้งหมดใช้กระจกกันกระสุน หากมองจาก อาคารออกมาแล้ว จะสามารถเห็นวิวของสะพานควางอันได้



สะพานควางอัน(BusanGwangandaegyoBridge) เป็นสะพานข้าม

ทะเลยาว 7.4 กิโลเมตร จากเขต Namcheon-dong ไปที่ย่าน Centum City เป็นสะพานข้ามทะเลที่ใหญ่ที่สุดในเกาหลี เมื่ออยู่บนสะพาน จะเห็นวิวมุมกว้างที่สวยงาม ได้ทั้งวิวเมืองปูซาน และท้องทะเลของ ปูซาน ที่มีทั้งเกาะและชายหาดมากมาย



จากนั้นพาท่านชมวิวเมือง ณ **ปูซานทาวเวอร์ (Busan Tower)** ตั้งอยู่ในสวนของคูซาน (Yongdusan Park) เป็นอุทยานแห่งชาติ ตั้งอยู่บนเนินเขาใจกลางเมือง เป็นสถานที่พักผ่อนหย่อนใจ หอคอยนี้สูงประมาณ 120 เมตร ถือเป็น Landmark สำคัญของเมือง สำหรับชั้นแรกของหอคอย เป็นบริเวณขายของที่ระลึก และงาน หัตถกรรม แบบดั้งเดิมของเกาหลี เช่น พวงกุญแจ, เครื่องปั้นดินเผา, ตุ๊กตา และอื่นๆอีกมากมาย คนที่มาเที่ยวที่นี่ ส่วนมาก จะเป็น

คู่รัก ทั้งชาวเกาหลีและนักท่องเที่ยวต่างชาติ คู่รักส่วนมากจะเตรียมกุญแจ มากล่องตรง ที่ราวระเบียงรอบฐานของหอคอย เพราะมีความเชื่อว่าคู่รักที่ได้มากล่องกุญแจที่นี่จะรักกัน ยาวนานตลอดไป (ราคาไม่รวมค่ากุญแจ) ส่วนด้านบนสุดของหอคอยเป็นจุดสำหรับชมวิวทิวทัศน์ ของเมืองปูซานแบบพาโนรามา 360 องศา (ไม่รวมค่าลิฟท์)

จากนั้นพาท่านเดินทางสู่ **ดาวทาวน์** แหล่งช้อปปิ้งสินค้าท้องถิ่น ชื่อดังอาทิสื่อผ้า รองเท้า กระเป๋า เครื่องสำอาง เครื่องประดับ NEW BALANCE , NIKE , ADIDAS สัมผัสประสบการณ์ช้อปปิ้ง ที่เร้าใจที่สุดของคุณ

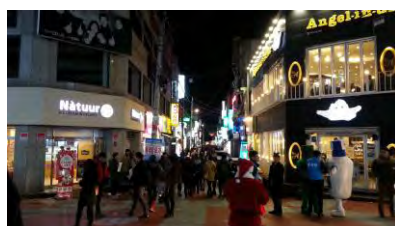



บริษัท ทัวร์อินเลิฟออลเวย์ จำกัด

162/119 หมู่ 5 หมู่บ้านเพ็ญฟ้า 11 เฟส 2-4 ต.แพรวกษา อ.เมือง จ.สมุทรปราการ

Tel.02-1742346-7 , 02-1742214-5 Fax.02-1742348

Hotline. 088-8860049, 088-4492534, 091-7976745

Email : tourinlove888@gmail.com

Website : <http://tourinloveallway.com>



รหัส-โปรแกรม-ทัวร์

LJ-L196-P11_KR_JUN

คำ รับประทานอาหารค่ำ เมนูหมวกชอสอย่าง
จากนั้นนำท่านเข้าสู่ที่พัก HOTEL THE MARK HAEUNDAE หรือเทียบเท่า

วันที่ 5 Duty Free – ศูนย์สมุนไพร – ซูเปอร์มาร์เก็ต – ศูนย์โสม – กรุงเทพฯ

เช้า บริการอาหารเช้า ณ ห้องอาหารของโรงแรม หรือ ภัตตาคาร
นำท่านช้อปปิ้งสินค้าปลอดภาษี **ดิuty ฟรี (Duty Free Shop)** ที่มีสินค้าปลอดภาษีชั้นนำให้ท่านเลือกซื้อ มากมายกว่า 500 ชนิด น้ำหอม เสื้อผ้า เครื่องสำอาง กระเป๋า นาฬิกา เครื่องประดับ หลากหลาย แบรินด์ดัง อาทิเช่น Dior ,Chanel, Prada ,Louis Vuitton ,MCM ,Rolex ฯลฯ จากนั้นนำท่านชม **ร้านสมุนไพร(Korea Herb)** ใหม่ล่าสุด ของเกาหลี โดยมีการจดลิขสิทธิ์เรียบร้อยแล้ว เป็นสมุนไพรเมล็ดฮอตเทก (ฮอตเกนามู) ทางการแพทย์เรียกว่า ผลไม้ทอง มีรสเปรี้ยว ดีสำหรับบุคคลที่ นิยมดื่มเหล้า ชา กาแฟ น้ำอัดลม ฯลฯ เมล็ดฮอตเทก จะช่วยในการล้างสารพิษที่ ตกค้าง หรือ ไขมันที่สะสมอยู่ในผนังของตับ หรือไต ช่วยให้ตับหรือไตของท่านแข็งแรงขึ้น ซึ่งยังส่งผลดีต่อสุขภาพ ร่างกายของท่าน

เที่ยง รับประทานอาหารกลางวัน เมนูชาบู

จากนั้นพาท่านเดินทางสู่ **ร้านสะดวกซื้อหรือ Supermarket** ที่มีขนม พื้นเมืองเกาหลีหลากหลายชนิด อาทิเช่น ขนมข้าวพอง ซ็อกโกแลตส้ม กิมจิ ส้มอบแห้ง มาม่า วุ้นเส้น รวมไปถึงของใช้ในครัวเรือน เช่น ตะเกียบ ถ้วยใส่ข้าว กะทะ ลูกบอลซักผ้า เครื่องสำอางชั้นนำ Etude , Skinfood และของฝากของที่ระลึกมีให้ท่านได้เลือกซื้อมากมาย พร้อมทั้งมีบริการบรรจุกล่องตามเงื่อนไขของร้าน



จากนั้นนำท่านสู่ **ศูนย์โสม (Ginseng Center)** ศูนย์โสมแห่งนี้รัฐบาลรับรองคุณภาพว่าผลิตจากโสมที่อายุ 6 ปี ซึ่งถือว่าเป็นโสมที่มีคุณภาพดีที่สุดใน ภายในจะมีเจ้าหน้าที่ให้ความรู้เกี่ยวกับต้นโสมและการปลูกโสม พร้อมอธิบายคุณสมบัติและผลิตภัณฑ์ที่ผลิตจากโสม ให้ท่านได้เลือกซื้อ โสมที่มีคุณภาพดีที่สุดในราคาถูก กลับไปบำรุงร่างกาย หรือฝากญาติผู้ใหญ่ที่ท่านรักและนับถือ

🕒 19.40 น. เหนินฟ้ากลับสู่กรุงเทพฯ โดยสายการบินจินแอร์ เที่ยวบินที่ LJ011

🕒 23.40 น. ถึงท่าอากาศยานสุวรรณภูมิโดยสวัสดิภาพ

FLIGHT DETAILS		
LJ012	BKK-PUS	22:55 - 06:10 + 1
LJ011	PUS-BKK	19:05 - 22:30

อัตราค่าบริการ

เดือน	วันเดินทาง	สายการบิน	อัตราค่าบริการ	พักเดี่ยว
-------	------------	-----------	----------------	-----------



บริษัท ทัวร์อินเลิฟออลเวย์ จำกัด

162/119 หมู่ 5 หมู่บ้านเฟื่องฟ้า 11 เฟต 2-4 ต.พรกษา อ.เมือง จ.สมุทรปราการ

Tel.02-1742346-7 , 02-1742214-5 Fax.02-1742348

Hotline. 088-8860049, 088-4492534, 091-7976745

Email : tourinlove888@gmail.com

Website : <http://tourinloveallway.com>



รถสิบล้อ-ไปสมทบ-ทัวร์

LJ-L196-P11_KR_JUN

พฤษภาคม	23 – 27 // 25 – 29 พ.ค.	JINAIR (LJ)	12,900	5,900
	30 พ.ค. – 03 มิ.ย.		13,900	
มิถุนายน	01 – 05 // 06 – 10 // 08 – 12 // 13 – 17 15 – 19 // 20 – 24 // 22 – 26 27 มิ.ย. – 01 ก.ค. // 29 มิ.ย. – 03 ก.ค.		13,900	

**หมายเหตุ ผู้ร่วมเดินทางต้องไม่น้อยกว่า 20 ท่าน

อัตรานี้รวม

- ค่าตั๋วโดยสารเครื่องบินไป-กลับ ชั้นประหยัด (ตัวกรู๊ป) ตามเส้นทางที่ระบุในรายการ
- ค่าโรงแรมที่พักตามรายการระบุ (สองท่านต่อหนึ่งห้อง)
- ค่าเข้าชมสถานที่ต่างๆ ตามรายการระบุ
- ค่าอาหาร และเครื่องดื่มตามรายการระบุ
- ค่ารถรับส่ง ตามรายการระบุ
- น้ำดื่มท่านละ 1 ขวด / คน / วัน
- ค่าภาษีสนามบินทุกแห่ง (ขึ้นอยู่กับค่าธรรมเนียมน้ำมัน ณ วันนั้นๆ)
- ค่ามัลติเพล็กซ์ของบริษัทจากกรุงเทพฯ คอยอำนวยความสะดวกแก่ท่านตลอดการเดินทางในต่างประเทศ
- ค่าประกันอุบัติเหตุกลุ่มครองในวงเงินท่านละ 1,000,000 บาท (เงื่อนไขตามกรมธรรม์)

อัตรานี้ไม่รวม

- ค่าทำหนังสือเดินทาง
- ค่าธรรมเนียมเข้า-ออกของบุคคลต่างด้าว ค่าวีซ่าเข้าประเทศของบุคคลต่างด้าว (ถ้ามี)
- ค่าธรรมเนียมวีซ่าพิเศษสำหรับบุคคลต่างด้าว หรือยื่นวีซ่าเร่งด่วน ซึ่งบริษัทฯ จะเรียกเก็บเพิ่มเป็นกรณีตามจริง
- ค่าใช้จ่ายส่วนตัวเช่น ค่าโทรศัพท์ โทรสาร โทรเลข ค่าซักรีด ค่าอาหาร-เครื่องดื่มนอกเหนือจากรายการ
- ค่ามินิบาร์ ค่าชมภาพยนตร์ช่องพิเศษภายในห้องพัก และค่าใช้จ่ายอื่นๆ ที่ไม่ได้ระบุไว้ในรายการ
- ค่าน้ำหนักกระเป๋าเกินพิกัด (สายการบินกำหนดให้ไม่เกินท่านละ 15 กก.)
- ค่าทิปมัลติเพล็กซ์ท้องถิ่น หัวหน้าทัวร์ คนขับรถท่านละ 45,000 วอน/คน/ทริป หรือ 1,300 บาท / ทริป / ท่าน
- ค่าใช้จ่ายอันเนื่องมาจากความล่าช้าของสายการบิน, เหตุสุดวิสัย, การเมือง หรือ ภัยธรรมชาติ ฯลฯ
- ค่าภาษีมูลค่าเพิ่ม 7% และค่าภาษีการบริการหัก ณ ที่จ่าย 3% (ในกรณีที่ต้องการขอใบเสร็จมีภาษี)



บริษัท ทัวร์อินเลิฟออลเวย์ จำกัด

162/119 หมู่ 5 หมู่บ้านเฟื่องฟ้า 11 เฟส 2-4 ต.แพรกษา อ.เมือง จ.สมุทรปราการ

Tel.02-1742346-7 , 02-1742214-5 Fax.02-1742348

Hotline. 088-8860049, 088-4492534, 091-7976745

Email : tourinlove888@gmail.com Website : <http://tourinloveallway.com>



รหัส-โปรแกรม-ทัวร์

LJ-L196-P11_KR_JUN

หมายเหตุ

- รายการ และราคาสำหรับผู้ร่วมเดินทางผู้ใหญ่อย่างน้อย **30** ท่าน เดินทางไป และกลับพร้อมคณะ
- รายการนี้เป็นเพียงข้อเสนอที่ต้องได้รับการยืนยันจากบริษัทฯ อีกครั้งหนึ่ง หลังจากได้สำรองที่นั่งกับสายการบิน และ โรงแรมที่พักในต่างประเทศเป็นที่เรียบร้อย อย่างไรก็ตามรายการนี้อาจเปลี่ยนแปลงได้ตามความเหมาะสม
- ราคาขึ้นตามราคาตั๋วเครื่องบินในปัจจุบัน หากราคาตั๋วเครื่องบินปรับสูงขึ้น บริษัทฯ สงวนสิทธิ์ที่จะปรับราคาตั๋วเครื่องบินตามสถานการณ์ดังกล่าว
- บริษัทฯ จะไม่รับผิดชอบใดๆ ในกรณีเกิดความเสียหาย หรือสูญหาย สำหรับกระเป๋าเดินทาง หรือของมีค่าส่วนตัวของท่านระหว่างการเดินทาง
- บริษัทฯ จะไม่รับผิดชอบ และขอสงวนสิทธิ์ในการไม่คืนเงินไม่ว่าทั้งหมด หรือบางส่วน ในกรณีที่ผู้เดินทางมิได้รับอนุญาตให้เดินทางเข้า หรือออกนอกประเทศ อันเนื่องมาจากการพิจารณาของเจ้าหน้าที่ตรวจคนเข้าเมือง หรือ มีสิ่งผิดกฎหมาย หรือเอกสารเดินทางไม่ถูกต้อง หรือ การถูกปฏิเสธในกรณีอื่นๆ
- บริษัทฯ ขอสงวนสิทธิ์ที่จะไม่คืนเงินไม่ว่าทั้งหมด หรือบางส่วน ด้วยเหตุอันเนื่องมาจากความผิดพลาด ความล่าช้า การเปลี่ยนแปลงบริการของสายการบิน บริษัทขนส่ง หรือหน่วยงานที่เกี่ยวข้อง เหตุการณ์ทางการเมือง การจลาจล ภัยธรรมชาติ อันนอกเหนือจากความควบคุม
- บริษัทฯ ขอสงวนสิทธิ์ที่จะไม่คืนเงินไม่ว่าทั้งหมด หรือบางส่วน ในกรณีที่ผู้เดินทางไม่ใช้บริการบางส่วนหรือทั้งหมด โดยความสมัครใจของผู้เดินทางเอง และ/หรือไม่เดินทางไปพร้อมคณะ และ/หรือไม่ปรากฏตัวในวันเดินทาง
- บริษัทฯ ขอสงวนสิทธิ์ในการเปลี่ยนแปลงรายละเอียดบางประการในทัวร์นี้ได้ตามความเหมาะสม ทั้งนี้ขึ้นอยู่กับเวลา การจราจร สภาพอากาศ และเหตุสุดวิสัยอื่นๆ ที่อาจเกิดขึ้นได้ ทั้งนี้ เพื่อความปลอดภัย และประโยชน์ของผู้เดินทางเป็นสำคัญ
- บริษัทฯ จะไม่รับผิดชอบต่อค่าใช้จ่ายเพิ่มเติมที่เกิดขึ้นทางตรง หรือทางอ้อม เช่น การเจ็บป่วย การถูกทำร้าย การสูญหาย หรือจากอุบัติเหตุต่างๆ
- มัคคุเทศก์ พนักงาน และตัวแทนของบริษัทฯ ไม่มีสิทธิ์ในการให้คำสัญญาใดๆ ทั้งสิ้นแทน บริษัทฯ นอกจากมีเอกสารลงนามโดยผู้มีอำนาจของบริษัทฯ กำกับเท่านั้น
- เด็ก หมายถึง ผู้ที่มีอายุน้อยกว่า 12 ปี
- **หนังสือเดินทางจะต้องมีอายุเหลือมากกว่า 6 เดือน นับจากวันเดินทาง**
- ***.*.*. นำหนักกระเป๋าคนละ 15 กิโล คนละ 1 ใบ เท่านั้น *.*.*.**

เงื่อนไขการให้บริการ

1. การจองครั้งแรก มัดจำท่านละ 10,000 บาทภายใน 2 วันหลังการจอง และชำระทั้งหมดก่อนเดินทางภายใน 20 วัน หากเป็นช่วงเทศกาลหรือวันหยุดยาวชำระทั้งหมดก่อนเดินทางภายใน 30 วัน
(การไม่ชำระเงินมัดจำ หรือชำระไม่ครบ หรือเช็คนาคารถูกกระงับการจ่ายไม่ว่าด้วยสาเหตุใดใด ผู้จัดมีสิทธิยกเลิกการจัด หรือยกเลิกการเดินทาง)



บริษัท ทัวร์อินเลิฟออลเวย์ จำกัด

162/119 หมู่ 5 หมู่บ้านเฟื่องฟ้า 11 เฟส 2-4 ต.พรกษา อ.เมือง จ.สมุทรปราการ

Tel.02-1742346-7 , 02-1742214-5 Fax.02-1742348

Hotline. 088-8860049, 088-4492534, 091-7976745

Email : tourinlove888@gmail.com Website : <http://tourinloveallway.com>



รหัส-โปรแกรม-ทัวร์

LJ-L196-P11_KR_JUN

2. ในกรณีที่กองตรวจคนเข้าเมืองทั้งที่กรุงเทพฯ และในต่างประเทศปฏิเสธมิให้เดินทางออก หรือเข้าประเทศที่ระบุในรายการบริษัทฯ ขอสงวนสิทธิ์ที่จะไม่คืนค่าบริการไม่ว่ากรณีใดๆ ทั้งสิ้น

การยกเลิก

- ยกเลิกก่อนการเดินทาง 30 วันขึ้นไป คืนเงินทั้งหมด
- ยกเลิกก่อนการเดินทาง 21-29 วัน เก็บค่าใช้จ่าย ท่านละ 10,000 บาท
- ยกเลิกก่อนการเดินทาง 15-20 วัน เก็บค่าใช้จ่าย 50% ของราคาทัวร์
- ยกเลิกก่อนการเดินทาง 7-14 วัน เก็บค่าใช้จ่าย 80% ของราคาทัวร์
- ยกเลิกการเดินทางน้อยกว่า 1 - 6 วัน เก็บค่าใช้จ่ายทั้งหมด 100 % ของราคาทัวร์

****ช่วงเทศกาลไม่สามารถยกเลิก หรือเปลี่ยนชื่อผู้เดินทางได้****

กรุ๊ปที่เดินทางช่วงวันหยุดหรือเทศกาลที่ต้องการันตีมัดจำกับสายการบินหรือผ่านตัวแทนในประเทศหรือต่างประเทศ รวมถึงเที่ยวบินพิเศษเช่น Charter Flight, Extra Flight จะไม่มีการคืนเงินมัดจำ หรือค่าทัวร์ทั้งหมด

หมายเหตุ : รายการทัวร์สามารถเปลี่ยนแปลงได้ตามความเหมาะสม

****ตั้งแต่วันที่ 01 พฤษภาคม 2558 เป็นต้นไป ทางบริษัทฯ ขอสงวนสิทธิ์ในการเก็บค่าประกันสำหรับท่านที่ต้องสงสัยว่า แอบแฝงมา เป็นนักท่องเที่ยว เนื่องจากทางแลนด์เกาหลี ได้รับการแจ้งเตือนมาจากกรมตรวจคนเข้าเมืองเกาหลี และสายการบิน เพราะมีลูกค้าที่ เดินทางไปเกาหลี เพื่อจุดประสงค์อื่น เช่น ไปทำงานในประเทศเกาหลี โดยบริษัทฯ จำเป็นต้องเก็บค่าประกันเพื่อให้ลูกค้าเดินทาง ไป- กลับ พร้อมกรุ๊ป เป็นจำนวนเงิน **100 ดอลลาร์ (3,300บาท)** และจะคืนให้เมื่อลูกค้าเดินทางกลับถึงประเทศไทยพร้อมกรุ๊ป และผ่านการตรวจสอบของกรมแรงงาน และตรวจคนเข้าเมืองประเทศเกาหลี ดังนั้นทางบริษัทฯ จึงใคร่ขอความร่วมมือมา ณ ที่นี้ด้วยค่ะ**