



บริษัท ทัวร์อินเลิฟออลเวย์ จำกัด

162/119 หมู่ 5 หมู่บ้านเฟื่องฟ้า 11 เฟต 2-4 ต.นพพฤษยา อ.เมือง จ.สมุทรปราการ

Tel.02-1742346-7 , 02-1742214-5 Fax.02-1742348

Hotline. 088-8860049, 088-4492534, 091-7976745

Email : tourinlove888@gmail.com Website : <http://tourinloveallway.com>



รถลิส-โปรแกรม-ทัวร์

EK-L22-EURO10.4 EK APR

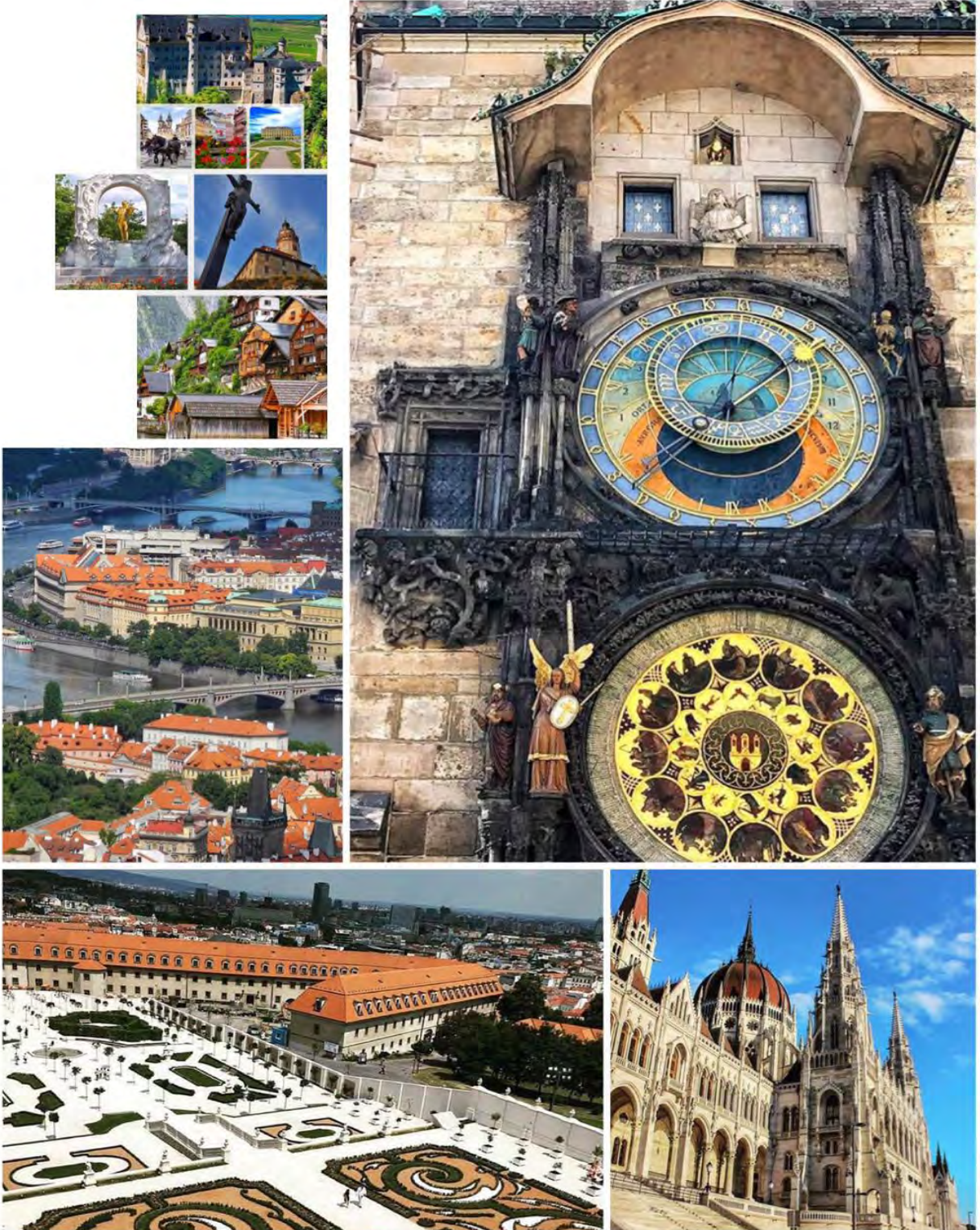

เยอรมนี-ออสเตรีย-เชก-สโลวาเกีย-ฮังการี 9วัน 6คืน



โดยสารการบิน Emirates Airline (EK)



ปราสาทนอยชวานสไตน์ - ซาลส์เบอร์ก THE SOUND OF MUSIC - คาร์โลวีวารี

ปราสาทแห่งกรุงปราก - เซสกีคูลมอฟ

บูดาเปสต์ - ป้อมชาวประมง - ซีโรสแควร์ - ล่องเรือแม่น้ำดานูบ

เวียนนา - พระราชวังเชิร์นบรุน - SHOPPING PARNDOF OUTLET

ถนนคาร์ทเนอร์สตริต ฮอลสตัดท์ เมืองมรดกโลก

กำหนดการเดินทาง : **รวมวีซ่าแล้ว**

วันแรก	กรุงเทพฯ-มิวนิค
18.00 น.	พร้อมกัน ณ สนามบินสุวรรณภูมิ อาคารผู้โดยสารขาออกระหว่างประเทศ ชั้น 4 เคาน์เตอร์ T ประตู 9 โดยสายการบินเอมิเรตส์ (EK) พบกับเจ้าหน้าที่บริษัทฯ คอยอำนวยความสะดวก
21.25 น.	ออกเดินทางสู่ เมืองมิวนิค โดยสายการบินเอมิเรตส์ เที่ยวบินที่ EK373 / EK053 *.*.* แวะเปลี่ยนเครื่องที่สนามบินดูไบ 0050-0400 *.*.*
วันที่สอง	มิวนิค-ปราสาทนอยชวานสไตน์
08.35 น.	เดินทางถึง สนามบินมิวนิค ประเทศเยอรมนี หลังผ่านพิธีการและขั้นตอนการตรวจคนเข้าเมืองและตรวจรับสัมภาระต่างๆ เรียบร้อยแล้ว นำท่านเดินทางสู่ เมืองฟุสเซน (FUSSEN) (161 กม.) นำท่านนั่งรถบัสท้องถิ่น (กรณีหิมะตกหนักรถไม่สามารถขึ้นได้นักท่องเที่ยวต้องเดินขึ้นเท่านั้น) ขึ้นสู่ปราสาทนอยชวานสไตน์ ให้ท่านได้ถ่ายรูปกับความสวยงามของตัวปราสาทด้านหน้าซึ่งเป็นต้นแบบปราสาทของในดิสนีย์แลนด์...
เที่ยง	รับประทานอาหารกลางวัน ณ ภัตตาคาร อาหารพื้นเมือง
บ่าย	นำท่านเดินทางสู่ ตัวเมืองมิวนิค (MUNICH) (122 กม.) ที่สวยงามด้วยสถาปัตยกรรมในหลายรูปแบบ อย่างสวยงามคลาสสิกหรือทันสมัย อาทิ จัตุรัสมาเรียน(Marien Platz) ศูนย์รวมกิจกรรมนานาชาติของชาวมิวนิค ถ่ายรูปคู่กับศาลากลางมิวนิค ที่สร้างเมื่อปี ค.ศ.1867-1908 ซึ่งมีหอรฆังอันมีชื่อเสียงไปทั่วโลก ตั้งอยู่ตัวหอคยมีความสูงถึง 278 ฟุต ผ่านชมย่านสำคัญๆบนถนนแมกซิมิเลียน สตราเซ่ ที่ตั้งของโอเปร่าเฮ้าส์ พิพิธภัณฑ์เรสซิเด้นท์
ค่ำ	รับประทานอาหารค่ำ ณ ภัตตาคาร
ที่พัก	MERCURE HOTEL หรือระดับเทียบเท่า



บริษัท ทัวร์อินเลิฟออลเวย์ จำกัด

162/119 หมู่ 5 หมู่บ้านเฟื่องฟ้า 11 เฟส 2-4 ต.แพรกษา อ.เมือง จ.สมุทรปราการ

Tel.02-1742346-7 , 02-1742214-5 Fax.02-1742348

Hotline. 088-8860049, 088-4492534, 091-7976745

Email : tourinlove888@gmail.com Website : <http://tourinloveallway.com>



รหัส-โปรแกรม-ทัวร์

EK-L22-EURO10.4 EK_APR

วันที่สาม ซาลบูร์ก-ฮอลสตัดท์-เชสกีครุมลอฟ

เช้า
 รับประทานอาหารเช้า ณ ห้องอาหารของโรงแรม
 จากนั้นนำท่านออกเดินทางสู่เมืองซาลบูร์ก (SALZBURG) (144 กม.) ประเทศออสเตรีย ซึ่งตั้งอยู่ทางทิศใต้ของ
 สหามบินมิวนิค ประเทศเยอรมนี ซึ่งมีวิวทิวทัศน์ที่สวยงามเป็นเอกลักษณ์ออสเตรีย เนินภูเขาหญ้า สลับทะเลสาบ
 ตลอดเส้นทาง เมื่อเราถึงเมืองซาลบูร์ก
 นำท่าน **ถ่ายรูปสวนมิราเบล** ซึ่งเป็นสวนสวยประจำเมือง สวนมิราเบลในฉากต่างๆของภาพยนตร์อิมตะก้องโลก
 “เรื่องเดอะชาร์ดออฟมิลลิค” แม้เวลาผ่านไปเนิ่นนานมากแต่สวนแห่งนี้มิได้เปลี่ยนแปลงแต่อย่างใด นำท่านชม
 เมืองซาลส์บวร์ก ที่มีชื่อเสียงในสถาปัตยกรรมบาร็อค ซึ่งได้รับการอนุรักษ์ไว้เป็นอย่างดีโดยเฉพาะบริเวณเมืองเก่า
 จึงได้รับการขึ้นทะเบียนเป็นมรดกโลกโดยองค์การยูเนสโก ในปี ค.ศ. 1997 ตั้งอยู่บนฝั่งแม่น้ำซาลซ์ชัค (Salzach)
 และมีอาณาเขตติดกับเทือกเขาแอลป์เป็นบ้านเกิดของคีตกวีเอกในศตวรรษที่ 18 นามว่า วูล์ฟกัง อามาเดอุส โม
 ซาร์ท ...นำท่านข้ามแม่น้ำซาลซ์ชัคสู่ **ย่านเมืองเก่า** และแวะเก็บบันทึกภาพปราสาทไฮเฮินซาลส์บวร์ก ที่ตั้งโดดเด่น
 อยู่บนเนินเหนือเมืองเก่า
 นำท่านเดินทางสู่ **เมืองฮอลสตัดท์ (HALLSTATT) (73 กม.)** เมืองมรดกโลกที่เก่าแก่ย้อนหลังกลับไปกว่า 4,000 ปี
 ช่วงที่เจริญรุ่งเรืองที่สุดในอดีตประมาณปี 800-400 ก่อนคริสตกาล และยังมีทิวทัศน์ที่สวยงามเป็นที่หลงใหลของ
 นักเดินทางมากมาย

เที่ยง
 รับประทานอาหารกลางวัน ณ ภัตตาคาร

บ่าย
 จากนั้นนำท่านเดินเท้าเลาะริมทะเลสาบบนถนนเลียบทะเลสาบที่เรียกว่า **“ซี สตราซ” (See Strasse)** ระยะทาง
 ประมาณ 300 เมตร อีกด้านมีร้านขายของที่ระลึก ที่ศิลปินพื้นบ้านออกแบบเองเป็นระยะสลับกับบ้านเรือน
 สไตลอัลไพน์ที่เก่าแก่ไม่ขาดสาย บ้างอยู่ระดับพื้นดิน บ้างอยู่บนหน้าผาดหลิ้นกันเป็นชั้นๆ และบ้านแต่ละหลัง
 ล้วนประดับประดาด้วยของเก่า ดอกไม้หลากสีสันสวยงามปลายสุดของถนนซี สตราซ ท่านจะได้ชมจัตุรัสประจำ
 เมืองซึ่งเป็นลานหินขนาดย่อม ประดับด้วยน้ำพุกลางลานและอาคารบ้านเรือนที่สวยงาม
 นำท่านเดินทางสู่ **เมืองเชสกี ครุมลอฟ (CESKY KRUMLOV) (221 กม.)** เมืองมรดกโลกอีกเมืองหนึ่งของ
 สาธารณรัฐเช็ก ในอดีตเคยเป็นศูนย์กลางด้านการปกครองการพิพากษาคดีและการจัดเก็บภาษี ต่อมาในปี ค.ศ.
 1993 ได้รับการประกาศว่าเป็นเมืองที่ได้รับการอนุรักษ์และภายหลังจากการเปลี่ยนแปลงทางสังคมของประเทศ
 ในตอนปลายปีค.ศ.1989 ได้มีการบูรณะอาคารและปราสาทครั้งใหญ่โดยยังคงรักษารูปแบบเดิมไว้อย่างน่าชื่นชม
 จากประวัติศาสตร์ที่ยาวนาน มีความสำคัญและโดดเด่นใน การอนุรักษ์สถาปัตยกรรมอันทรงคุณค่า ทำให้องค์การ
 ยูเนสโกได้ขึ้นทะเบียนเมืองครุมลอฟให้เป็นเมืองมรดกโลกในปีค.ศ.1992
 จากนั้นนำท่าน**ถ่ายรูปกับปราสาทครุมลอฟ** ที่ได้รับการเปลี่ยนแปลงและต่อเติมในหลายยุคสมัย เปลี่ยนมือเจ้าของ
 หลายครั้งหลายคราแต่ก็ยังคงความงามของปราสาทที่ตั้งอยู่บนเนินเขาในค้ำน้ำวัลตาวา นำท่านชมเมืองโบราณที่มี
 ม้ายามูมาตั้งแต่ศตวรรษที่ 11 จากการก่อตั้งเมืองของตระกูล ROZMBERK จนกลายเป็นของอาณาจักรโบฮีเมีย
 และบาวาเรีย สุดท้ายเมืองก็กลับมาอยู่ในการปกครองของตระกูล SCHWARZENBERG และครุมลอฟก็เจริญขึ้น



บริษัท ทัวร์อินเลิฟออลเวย์ จำกัด

162/119 หมู่ 5 หมู่บ้านเฟื่องฟ้า 11 เฟส 2-4 ต.แพรกษา อ.เมือง จ.สมุทรปราการ

Tel.02-1742346-7 , 02-1742214-5 Fax.02-1742348

Hotline. 088-8860049, 088-4492534, 091-7976745

Email : tourinlove888@gmail.com

Website : <http://tourinloveallway.com>



รถสี-โปรแกรม-ทัวร์

EK-L22-EURO10.4 EK_APR

เรื่อยๆ จากการที่อยู่ในเส้นทางการค้าขายในอดีตและยังได้รับการยกย่องให้เป็น 1 ในเมืองมรดกโลกที่ได้รับการยกย่องจากองค์การยูเนสโกตั้งแต่ปี ค.ศ.1992

ค่ำ รับประทานอาหารค่ำ ณ ภัตตาคาร

ที่พัก **OLD INN HOTEL** หรือเทียบเท่า

วันที่สี่ คาโรลลีวารี - ปราก

เช้า รับประทานอาหารเช้า ณ ห้องอาหารของโรงแรม

นำท่านเดินทางสู่ **เมืองคาร์โลวีวารี (KARLOVY VARY) (298 กม.)** ตั้งอยู่บนสองฝั่งแม่น้ำเทปลา เป็นเมืองที่สวยงาม เต็มไปด้วยป่าไม้ และโด่งดังจากเรื่องราวของน้ำแร่ร้อน

นำท่าน**เดินชมเมืองคาร์โลวารี** หรือที่รู้จักในนาม **เมืองน้ำแร่** เมืองที่สวยงามที่สุดแห่งหนึ่งของโบฮีเมีย ลักษณะเมืองอยู่ในหุบเขาสองฝั่งแม่น้ำเทปลา ดินแดนแห่งนี้เป็นที่ค้นพบแหล่งน้ำแร่ร้อนธรรมชาติ และมีบ่อน้ำพุร้อนถึง 12 แห่งที่ร้อนที่สุด อยู่ในศูนย์นิทรรศการที่มีความร้อนถึง 72 องศาเซลเซียส ภายในจัดแสดงสายน้ำแร่ นักท่องเที่ยวสามารถชิมน้ำแร่ด้วยถ้วยชิมเฉพาะพิเศษ ที่ทำจากพอร์ซเลนในเมืองนี้เท่านั้น เมืองนี้เป็นที่นิยมในการเข้าคอร์สสปา เพื่อรักษาสุขภาพ และยังมีสถานปัตยกรรมที่งดงาม เหมาะแก่การเดินทางเที่ยวชมเมืองเป็นอย่างยิ่ง อาทิ โบสถ์ของแมรี เมดิลิน และโบสถ์สไตล์โรมาเนสก์ของเซนต์ปีเตอร์ และเซนต์ปอล อาคารก่อสร้างในสถาปัตยกรรม ฟูเอเตอร์ หรือหาซื้อเหล้าพื้นเมืองที่มีชื่อเสียง BECHEROVKA โดยมีโรงงานอุตสาหกรรมที่ผลิตจากสมุนไพร เป็นของที่ระลึก



เที่ยง รับประทานอาหารกลางวัน ณ ภัตตาคาร **เบ็ดโบฮีเมีย**

บ่าย นำท่านเดินทางสู่ **กรุงปราก (PRAGUE) (127 กม.)** เมืองแห่งปราสาทหรือยอด ปราสาทเป็นเมืองหลวง และเมืองใหญ่ที่สุดในสาธารณรัฐเชค มีประชากรราวๆ 1.2 ล้านคน ใน ปี ค.ศ.1992 องค์การยูเนสโก ได้ประกาศให้ ปราก เป็นเมืองมรดกโลก นำท่านเดินเล่นย่าน จัตุรัสเมืองเก่า ที่มีบรรยากาศคึกคักตลอดเวลา เพราะเต็มไปด้วยร้านขายของนานาชนิด รวมทั้งร้านคริสตัล ซึ่งโบฮีเมียคริสตัลนั้นเป็นที่รู้จักและให้การยอมรับกันทั่ว ยุโรปแม้แต่บรรดาพระราชวังต่างๆก็นิยมนำไปเป็นเครื่องประดับ หรือช้อคโมระย้าที่

ค่ำ รับประทานอาหารค่ำ ณ ภัตตาคาร

ที่พัก **DUO HOTEL** หรือเทียบเท่า



บริษัท ทัวร์อินเลิฟออลเวย์ จำกัด

162/119 หมู่ 5 หมู่บ้านเฟื่องฟ้า 11 เฟส 2-4 ต.แพรกษา อ.เมือง จ.สมุทรปราการ

Tel.02-1742346-7 , 02-1742214-5 Fax.02-1742348

Hotline. 088-8860049, 088-4492534, 091-7976745

Email : tourinlove888@gmail.com Website : <http://tourinloveallway.com>



TAT TRAVEL LICENSE NO. 11/06794

รถสี-โปรแกรม-ทัวร์

EK-L22-EURO10.4 EK_APR

วันที่ห้า ปราก - บาติสลาวา(สโลวาเกีย)

เช้า รับประทานอาหารเช้า ณ ห้องอาหารของโรงแรม

นำท่านชมความสวยงามด้านหน้าของปราสาทแห่งกรุงปราก ที่ตั้งอยู่บนเนินเขาริมฝั่งแม่น้ำวัลตาวา อดีตที่ประทับของจักรพรรดิแห่งโบฮีเมีย ปัจจุบันเป็นที่ทำการของคณะรัฐบาล นำท่านชมวิวยามเย็นจากที่สามารถมองเห็น 3 ตัวเมืองปรากที่อยู่คนละฝั่งแม่น้ำ ที่ท่านจะเห็นถึงชื่อที่มาของเมืองแห่งปราสาทร้อยยอด ที่ท่านจะเห็นยอดแหลมของอาคารต่างๆมากมาย รวมทั้งยอดโบสถ์ต่างๆอีกด้วยเดินผ่านเขตอุทยานที่สวยงาม ชมอาคารสำคัญๆ มากมาย จากนั้นนำท่านเข้าไปในเขตของตัวปราสาทที่มีมหาวิหารเซนต์วิตัส วิหารประจำราชวงศ์ซึ่งสร้างด้วยศิลปะแบบโกธิคที่ประดับด้วยกระจกสีสแตนกลาสอย่างสวยงาม นำท่านเดินลงจากปราสาทแห่งกรุงปราก ที่ท่านจะได้สัมผัสกับบรรยากาศที่สวยงามสู่สะพานชาร์ลส์ ที่ทอดข้ามแม่น้ำวัลตาวาสัญลักษณ์ที่สำคัญของปรากที่สร้างขึ้นในยุคของกษัตริย์ชาร์ลส์ที่ 4 ปัจจุบันเป็นสถานที่ที่เหล่าศิลปินต่างนำผลงานมาแสดงและขายให้กับนักท่องเที่ยวและผู้ที่สนใจ

เที่ยง รับประทานอาหารกลางวัน ณ ภัตตาคาร

บ่าย จากนั้นนำท่านเดินทางสู่ **กรุงบาติสลาว่า (BRATISLAVA) (329 กม.) ประเทศสโลวัก** ชม**ปราสาทแห่งบาติสลาว่า**

ค่ำ **อิสระอาหารค่ำตามอัธยาศัย**

ที่พัก **IBIS BATISLAVA HOTEL** หรือเทียบเท่า

วันที่หก เวียนนา - พระราชวังเชรินบรุน - PARNDOF OUTLEET - บุดาเปสต์

เช้า รับประทานอาหารเช้า ณ ห้องอาหารของโรงแรม

นำท่านเดินทางสู่ **กรุงเวียนนา (VIENNA) ประเทศออสเตรีย (184 กม.)** เป็นนครหลวงแสนสวยของออสเตรีย และเป็นเมืองเกิดของ ฟานไยฮันส์ สเตราท์ บิดาแห่งเพลงเวียนนา วอลทซ์ที่โด่งดัง ชม อนุสาวรีย์ ไยฮันส์ สเตราท์ ในสวนสาธารณะสตัดท์ปาร์ค

นำท่าน**เข้าชมภายในห้องพระราชวังเชรินบรุนน์ (SCHOENBRUNNE)** พระราชวังฤดูร้อนแห่งราชวงศ์ฮับส์เบิร์ก ที่มีความสวยงามและยิ่งใหญ่ไม่แพ้พระราชวังใดในยุโรป ที่มีการตกแต่งห้องประดับอยู่อย่างสวยงาม



นำท่านสู่ย่านช้อปปิ้งถนนคนเดินคาร์ทเนอร์สตราเซ่ ที่มีร้านค้าแบรนด์เนมมากมาย อย่างคริสตัลสวารอฟสกี-หลุยส์วิตตอง ร้านนาฬิกา บูคเซอร์ออสวิสเซอ์แลนด์ ฯลฯ และยังเป็นย่านใจกลางเมืองเก่าที่ท่านสามารถเดินชม มหาวิหารเซนต์สตีเฟนที่สร้างในสไตล์โกธิคที่งดงาม ..ให้ท่านได้ถ่ายรูปกับปราสาทฮอฟบวร์ก

เที่ยง อิสระกับการรับประทานอาหารกลางวัน เพื่อมีเวลาช้อปปิ้งที่ ถนนคาร์ทเนอร์สตราเซ่



บริษัท ทัวร์อินเลิฟออลเวย์ จำกัด

162/119 หมู่ 5 หมู่บ้านเฟื่องฟ้า 11 เฟส 2-4 ต.แพรกษา อ.เมือง จ.สมุทรปราการ

Tel.02-1742346-7 , 02-1742214-5 Fax.02-1742348

Hotline. 088-8860049, 088-4492534, 091-7976745

Email : tourinlove888@gmail.com Website : <http://tourinloveallway.com>



TAT TRAVEL LICENSE NO. 11/06794

รถสี-โปรแกรม-ทัวร์

EK-L22-EURO10.4 EK_APR

บาย นำท่านสู่ **PARNDOF OUTLET (48 กม.)** ซอปปิงสินค้าแบรนด์ราคาถูตามอัธยาศัย

ค่า ***.*.*** อิสระกับการรับประทานอาหารค่ำ เพื่อมีเวลาช้อปปิ้งที่ **OUTLET** อย่างเต็มที่ ***.*.***

นำท่านเดินทางสู่ **เมืองบูดาเปสต์ (BUDAPEST) (196 กม.)** เมืองที่ตั้งอยู่สองฝั่งแม่น้ำดานูบแยกเป็นเมืองเก่าและเมืองใหม่ อันได้แก่เมือง บูดา และ เปสต์ อันเป็นที่มาของคำว่า “บูดาเปสต์” เจ้าของฉายา ปารีสแห่งตะวันออก

ที่พัก **GOLDEN PARK HOTEL** หรือเทียบเท่า

วันที่เจ็ด บูดาเปสต์

เช้า รับประทานอาหารเช้า ณ ห้องอาหารของโรงแรม

(HALF DAY CITY TOUR IN BUDAPEST *.*.* ไม่มีรถบริการช่วงบ่าย ต้องเดินทางกลับโรงแรมเองตามอัธยาศัย*.*.*)

นำท่าน **ชมบูดาเปสต์** เมืองที่ตั้งอยู่สองฝั่งแม่น้ำ โดยฝั่งดานูบแยกเป็นเมืองเก่าอยู่ฝั่งตะวันตกและฝั่งเปสต์เป็นเมืองใหม่อยู่ฝั่งตะวันออก **ถ่ายรูปกับป้อม (FISHERMAN'S BASTION)** ซึ่งป้อมปราการชาวประมง อนุสรณ์จากการสู้รบของชาวประมงกับพวกมองโกลที่รุกรานบูดาเปสต์ ในช่วงปีค.ศ.1241 จากจุดนี้สามารถมองเห็นทิวทัศน์งดงามของตัวเมืองได้

จากนั้นอิสระให้ท่าน**ถ่ายรูปกับมหาวิหารแมทธิอัส (MATTHIAS CHURCH)** โบสถ์เก่าแก่ที่ได้รับผลกระทบจากการปกครองในแต่ละยุคแต่ละสมัย ผ่านชมถนนเส้นที่สวยงามที่สุดของบูดาเปสต์ที่มีอาคารสวยงามหลายอาคาร

นำท่าน**ถ่ายรูปกับลานฮีโรสแควร์** อนุสรณ์สถาน 1,000 ปี ของประเทศฮังการี

นำท่าน **ล่องเรือชมความสวยงามของสองฝั่งแม่น้ำดานูบ**



เที่ยง รับประทานอาหารกลางวัน ณ ภัตตาคาร **อาหารไทย**

บ่าย ให้นำท่านได้อิสระกับการช้อปปิ้งสินค้าแบรนด์เนมต่างๆ ณ **ถนน VACIUTCA** (ท่านใดต้องการกลับโรงแรมก่อนหรือจะช้อปปิ้งวันนี้ตามอัธยาศัย) ***.*.* ไม่มีรถบริการช่วงบ่าย ต้องเดินทางกลับโรงแรมเองตามอัธยาศัย*.*.*)**

ค่า **อิสระอาหารค่ำตามอัธยาศัย**

ที่พัก **GOLDEN PARK HOTEL** หรือเทียบเท่า

วันที่แปด บูดาเปสต์ - กรุงเทพฯ

เช้า รับประทานอาหารเช้า ณ ห้องอาหารของโรงแรม

อิสระพักผ่อนตามอัธยาศัย พร้อมทั้งเก็บสัมภาระ ...นำท่านเดินทางสู่สนามบิน เพื่อเดินทางกลับสู่ กรุงเทพฯ

16.00 น. ออกเดินทางสู่ **ประเทศไทย** โดยสายการบินเอมิเรตส์ เที่ยวบินที่ **EK112/EK376**

.*. แวะเปลี่ยนเครื่องที่สนามบินดูไบ 2320-0340 ***.*.***



บริษัท ทัวร์อินเลิฟออลเวย์ จำกัด

162/119 หมู่ 5 หมู่บ้านเฟื่องฟ้า 11 เฟส 2-4 ต.นครราชสีมา อ.เมือง จ.สมุทรปราการ

Tel.02-1742346-7 , 02-1742214-5 Fax.02-1742348

Hotline. 088-8860049, 088-4492534, 091-7976745

Email : tourinlove888@gmail.com Website : <http://tourinloveallway.com>



TAT TRAVEL LICENSE NO. 11/06794

รถสี-โปรแกรม-ทัวร์

EK-L22-EURO10.4 EK_APR

วันที่เก่า **สนามบินสุวรรณภูมิ**

13.15 น. เดินทางถึง สนามบินสุวรรณภูมิ โดยสวัสดิภาพ

(ร้านค้าในยุโรปส่วนใหญ่จะปิดทำการในวันอาทิตย์, ขอสงวนสิทธิ์การย้ายเมืองที่เข้าพัก เช่น กรณีที่เมืองนั้นมีการจัดงาน TRADE FAIR ฯลฯ ไปเข้าพักเมืองที่ใกล้เคียงแทน และ โปรแกรมอาจมีการปรับเปลี่ยนตามความเหมาะสม)

อัตราค่าใช้จ่าย :

วันที่เดินทาง	ผู้ใหญ่	เด็กต่ำกว่า 12 กับ 1 ผู้ใหญ่	เด็กต่ำกว่า 12 กับ 2 ผู้ใหญ่ ไม่มีเตียงเสริม	พักเดี่ยวเพิ่ม
6-14 เม.ย. / 27 เม.ย.-5 พ.ค. 28 เม.ย.-6 พ.ค.	49,999.-		47,999.-	
8-16 เม.ย.	59,999.-		57,999.-	8,500.-
9-17 เม.ย. / 11-19 เม.ย. 12-20 เม.ย. / 13-21 เม.ย.	55,999.-		53,999.-	

** ทางบริษัทขอสงวนสิทธิ์ ในการเปลี่ยนแปลงราคา หากทางสายการบินมีการ ขึ้นราคาของภาชนะน้ำมันและ/หรือภาษีประกันภัยการเดินทาง **

อัตราโดยรวม

- ค่าตัวเครื่องบินไป-กลับ(Economy Class) ที่ระบุวันเดินทางไปกลับพร้อมกรุ๊ปเท่านั้น(ในกรณีที่มีความประสงค์อยู่ต่อจะต้องอยู่ภายใต้เงื่อนไขของสายการบินและมีค่าใช้จ่ายเกิดขึ้นสำหรับการเปลี่ยนแปลง)
- ค่าภาษีสนามบินทุกแห่งตามรายการ
- ค่ารถโค้ชปรับอากาศนำเที่ยวตามรายการ วันละ 12 ชม. ตามกฎหมายยุโรป
- ค่าห้องพักในโรงแรมที่ระบุตามรายการหรือเทียบเท่า (3 ดาว - 4 ดาว) (โรงแรมส่วนใหญ่จะไม่มีเครื่องปรับอากาศเนื่องจากอยู่ในภูมิประเทศที่มีอากาศหนาวเย็น, ราคาโรงแรมอาจมีการปรับขึ้นหลายเท่าตัว หากวันเข้าพักตรงกับช่วงงานเทศกาลต่างๆและงานแฟร์, การประชุม อันเป็นผลทำให้ต้องการเปลี่ยนย้ายเมือง หรือเพิ่มค่าทัวร์ในกรณีพักที่เมืองเดิม โดยบริษัทจะคำนึงถึงความเหมาะสมและผลประโยชน์ของผู้เดินทางเป็นสำคัญ)

ข้อมูลเพิ่มเติมเรื่องโรงแรมที่พัก

** เนื่องจากตารางแผนห้องพักของแต่ละโรงแรมแตกต่างกัน จึงอาจทำให้ห้องพักแบบห้องเดี่ยว (Single) ,ห้องคู่ (Twin/Double) ห้องพักต่างประเภทอาจจะไม่ติดกัน หรือ อยู่คนละชั้นกัน และบางโรงแรมห้องพักแบบ 3 ท่าน/3 เตียง (Triple Room) อาจจะไม่มีการจัดห้องพักแบบ 3 ท่าน ซึ่งถ้าเข้าพัก 3 ท่านอาจจะไม่ได้เลย หรือ อาจมีความจำเป็นต้องแยกห้องพักเนื่องจากโรงแรมนั้นไม่สามารถจัดทำได้ ทางบริษัทขอสงวนสิทธิ์ในการเรียกเก็บเงินเพิ่มเติมในกรณีที่มีการแยกห้องพัก



บริษัท ทัวร์อินเลิฟออลเวย์ จำกัด

162/119 หมู่ 5 หมู่บ้านเฟื่องฟ้า 11 เฟส 2-4 ต.แพรกษา อ.เมือง จ.สมุทรปราการ

Tel.02-1742346-7 , 02-1742214-5 Fax.02-1742348

Hotline. 088-8860049, 088-4492534, 091-7976745

Email : tourinlove888@gmail.com Website : <http://tourinloveallway.com>



รหัส-โปรแกรม-ทัวร์

EK-L22-EURO10.4 EK_APR

- * โรงแรมยุโรปส่วนใหญ่อาจจะมีเครื่องปรับอากาศเนื่องจากอยู่ในแถบที่มีอุณหภูมิต่ำ
- ** กรณีที่มีงานจัดประชุมนานาชาติ (Trade Fair) เป็นผลให้ค่าโรงแรมสูงขึ้นมากและห้องพักในเมืองเต็ม บริษัทฯขอสงวนสิทธิ์ในการปรับเปลี่ยนหรือย้ายเมืองเพื่อให้เกิดความเหมาะสม
- ** โรงแรมยุโรปที่มีลักษณะเป็น Traditional Building ห้องที่เป็นห้องเดี่ยวอาจเป็นห้องที่มีขนาดกะทัดรัด และไม่มื่ออ่างอาบน้ำ ซึ่งขึ้นอยู่กับการออกแบบของแต่ละโรงแรมนั้นๆ และห้องแต่ละห้องอาจมีลักษณะแตกต่างกัน

5. ค่าอาหารตามที่ระบุในรายการ
6. ค่าเข้าชมสถานที่ท่องเที่ยวตามรายการ
7. ค่าวีซ่าเชงเก้น (หากสถานทูตได้กำหนดการยื่นวีซ่าเป็นคณะแล้ว ท่านใดไม่สามารถมาตามกำหนดได้ กรณีถ้ามีค่าใช้จ่ายเกิดขึ้นท่านละ 500.- บาท ลูกค้ำจะต้องเป็นผู้รับผิดชอบท่านั้น)

ข้อมูลเบื้องต้นในการเตรียมเอกสารยื่นวีซ่าและการยื่นขอวีซ่า

1. การพิจารณาวีซ่าเป็นดุลยพินิจของสถานทูต มิใช่บริษัททัวร์ การเตรียมเอกสารที่ดีและถูกต้องจะช่วยให้การพิจารณา ของสถานทูตง่ายขึ้น
2. กรณีที่ท่านใดต้องใช้พาสปอร์ตเดินทาง ช่วงระหว่างยื่นวีซ่า หรือ ก่อนเดินทางกับทางบริษัท ท่านต้องแจ้งให้ทางบริษัทฯ ทราบล่วงหน้าเพื่อวางแผนในการขอวีซ่าของท่าน ซึ่งบางสถานทูตใช้เวลาในการพิจารณาวีซ่าที่ค่อนข้างนานและอาจไม่สามารถดึงเล่มออกมาระหว่างการพิจารณาอนุมัติวีซ่าได้ (กรณีถ้ามีค่าใช้จ่ายเกิดขึ้นท่านละ 500.- บาท ลูกค้ำจะต้องเป็นผู้รับผิดชอบท่านั้น)
3. สำหรับผู้เดินทางที่ศึกษาหรือทำงานอยู่ต่างประเทศ จะต้องดำเนินเรื่องขอวีซ่าด้วยตนเองในประเทศที่ท่านพักหรือศึกษาอยู่ท่านั้น
4. หนังสือเดินทางต้องมีอายุไม่ต่ำกว่า 6 เดือน โดยนับวันเริ่มเดินทางออกนอกประเทศ หากนับแล้วต่ำกว่า 6 เดือน ผู้เดินทางต้องไปยื่นคำร้องขอทำหนังสือเดินทางเล่มใหม่ และกรุณาเตรียมหนังสือเดินทางเล่มเก่า ให้กับทางบริษัทด้วย เนื่องจากประวัติการเดินทางของท่านจะเป็นประโยชน์อย่างยิ่งในการยื่นคำร้องขอวีซ่า และจำนวนหน้าหนังสือเดินทาง ต้องเหลือว่างสำหรับติดวีซ่าไม่ต่ำกว่า 3 หน้า
5. ท่านที่ใส่ปกหนังสือเดินทางกรุณาถอดออก หากมีการสูญหาย บริษัทฯ จะไม่รับผิดชอบต่อปกหนังสือเดินทางนั้นๆ และพาสปอร์ต ถือเป็นหนังสือของทางราชการ ต้องไม่มีรอยฉีกขาด หรือ การขีดเขียน หรือ แต่งเติมใดๆ ในเล่ม
8. ค่าประกันภัยการเดินทางรายบุคคล (หากต้องการเงื่อนไขกรมธรรม์สอบถามได้จากเจ้าหน้าที่)

ค่าประกันอุบัติเหตุการเดินทาง ในวงเงินท่านละไม่เกิน 1,750,000 บาท (ตามเงื่อนไขตามกรมธรรม์)

ค่ารักษาพยาบาลสำหรับคนไข้ใน จากอุบัติเหตุ และเจ็บป่วย (แอดมิท 8 ชม.) / การเคลื่อนย้ายเพื่อการรักษาพยาบาลฉุกเฉินและการเคลื่อนย้ายกลับประเทศ / ค่าใช้จ่ายในการส่งศพหรืออัฐิกลับประเทศ (ท่านั้น)

** ลูกค้ำท่านใดสนใจ...ชื่อประกันการเดินทางสำหรับครอบคลุมเรื่องสุขภาพสามารถสอบถามข้อมูล เพิ่มเติมกับทางบริษัทได้ **

- เบี้ยประกันเริ่มต้น 355.-บาท [ระยะเวลา 5-7 วัน]

- เบี้ยประกันเริ่มต้น 420.-บาท [ระยะเวลา 8-10 วัน]

**ความครอบคลุมผู้เอาประกันที่มีอายุตั้งแต่แรกเกิด ถึง 85 ปี ** [รักษาพยาบาล 2 ล้าน, เสียชีวิตหรือเสียชีวิตหรือเสียชีวิตจากอุบัติเหตุ 1.5 ล้านบาท]ท่านั้น

9. ค่ามัดคูปอง (ไกด์คนไทย) ของบริษัทฯ ดูแลตลอดการเดินทาง (ไม่รวมทิปมัคคูปอง)

อัตราที่ไม่รวม

1. ค่าธรรมเนียมจัดทำหนังสือเดินทาง , แจกเข้าแจกออกสำหรับผู้ที่ไม่ได้ถือหนังสือเดินทางของไทย



บริษัท ทัวร์อินเลิฟออลเวย์ จำกัด

162/119 หมู่ 5 หมู่บ้านเฟื่องฟ้า 11 เฟส 2-4 ต.แพรกษา อ.เมือง จ.สมุทรปราการ

Tel.02-1742346-7 , 02-1742214-5 Fax.02-1742348

Hotline. 088-8860049, 088-4492534, 091-7976745

Email : tourinlove888@gmail.com Website : <http://tourinloveallway.com>



รหัส-โปรแกรม-ทัวร์

EK-L22-EURO10.4 EK_APR

2. ค่าใช้จ่ายส่วนตัว อาทิเช่น ค่าเครื่องดื่มที่สั่งพิเศษ, ค่าโทรศัพท์, ค่าซักรีด, ค่าธรรมเนียมหนังสือเดินทาง, ค่าน้ำหนักเกินจากทางสายการบินกำหนดเกินกว่า 30 กก.และมากกว่า 1 ชิ้น, ค่ารักษาพยาบาล กรณีเกิดการเจ็บป่วยจากโรคประจำตัว, ค่ากระเป๋าเดินทางหรือของมีค่าที่สูญหายในระหว่างการเดินทาง เป็นต้น
3. ค่าภาษีหัก ณ ที่จ่าย 3% และภาษีมูลค่าเพิ่ม 7 % ในกรณีที่ต้องการใบกำกับภาษี
4. ค่าธรรมเนียมน้ำมันและภาษีสนามบิน ในกรณีที่สายการบินมีการปรับขึ้นราคา
5. ค่าใช้จ่ายส่วนตัวอื่นๆ เช่น ค่าโทรศัพท์, ค่าซักรีด, มินิบาร์และทีวีช่องพิเศษ ฯลฯค่าอาหารและเครื่องดื่มสั่งพิเศษค่าบริการพิเศษต่างๆ
6. ค่าบริการยกกระเป๋าในโรงแรม ซึ่งท่านจะต้องดูแลกระเป๋าและทรัพย์สินด้วยตัวท่านเอง
7. ค่าทิปคนขับรถยุโรป (โดยมาตรฐานท่านละ 14 ยูโร)
8. ค่าทิปหัวหน้าทัวร์จากเมืองไทย(โดยมาตรฐาน ท่านละ 20 ยูโร)

กรุณาจองก่อนล่วงหน้า พร้อมชำระเงินมัดจำ ท่านละ 30,000.- บาท

ภายใน 3 วันนับจากวันจอง มิฉะนั้นทางบริษัทฯ ขอสงวนสิทธิ์ที่จะขอรับลูกค้ารายต่อไป

ชำระส่วนที่เหลือ 15 วันล่วงหน้าก่อนออกเดินทาง มิฉะนั้นขอสงวนสิทธิ์ในการคืนเงินมัดจำทั้งหมด

เงื่อนไขการสำรองที่นั่ง

- กรุณาจองล่วงหน้าอย่างน้อย 4 สัปดาห์ก่อนการเดินทาง พร้อมชำระงวดแรก **30,000.-บาท**

ข้อมูลเพิ่มเติมเรื่องตัวเครื่องบินและที่นั่งบนเครื่องบิน

1. ทางบริษัทฯ ได้สำรองที่นั่งพร้อมชำระเงินมัดจำค่าตัวเครื่องบินแล้ว หากท่านยกเลิกทัวร์ ไม่ว่าจะด้วยสาเหตุใด ทางบริษัทขอสงวนสิทธิ์การเรียกเก็บมัดจำตัวเครื่องบิน ซึ่งมีค่าใช้จ่าย ประมาณ 3,000 - 5,000 บาท แล้วแต่สายการบินและช่วงเวลาเดินทาง
2. หากตัวเครื่องบินทำการออกแล้ว แต่ท่านไม่สามารถออกเดินทางได้ ทางบริษัทขอสงวนสิทธิ์เรียกเก็บค่าใช้จ่ายตามที่เกิดขึ้นจริง
3. นั่งที่ Long Leg โดยปกติอยู่บริเวณทางออกประตูฉุกเฉิน และผู้ที่นั่งต้องมีคุณสมบัติตรงตามที่สายการบินกำหนด เช่น ต้องเป็นผู้ที่มีร่างกายแข็งแรง และช่วยเหลือผู้อื่นได้อย่างรวดเร็วในกรณีที่เครื่องบินมีปัญหา เช่น สามารถเปิดประตูฉุกเฉินได้ (น้ำหนักประมาณ 20 กิโลกรัม) ไม่ใช่ผู้ที่มีปัญหาทางด้านสุขภาพและร่างกายและอำนาจในการให้ที่นั่ง Long leg ขึ้นอยู่กับทางเจ้าหน้าที่เช็คอินสายการบิน ตอนเวลาที่เช็คอินเท่านั้น

- กรณียกเลิกก่อนการเดินทาง 45 วันขึ้นไป คืนมัดจำทั้งหมด
- กรณียกเลิกก่อนการเดินทาง 30 วันขึ้นไป เก็บค่าใช้จ่ายท่านละ 2,000 - 10,000 บาท (ค่าใช้จ่ายที่เกิดขึ้นจริง)
- กรณียกเลิกก่อนการเดินทาง 25-29 วัน ยึดมัดจำเต็มจำนวน
- กรณียกเลิกก่อนการเดินทาง 20-24 วัน เก็บค่าใช้จ่าย 50% ของราคาทัวร์ทั้งหมด
- กรณียกเลิกก่อนการเดินทางน้อยกว่า 20 วัน เก็บค่าใช้จ่าย 100% ของราคาทัวร์ทั้งหมด
- บริษัทขอสงวนสิทธิ์ในการเก็บค่าใช้จ่ายทั้งหมดกรณีท่านยกเลิกการเดินทางและมีผลทำให้คณะเดินทางไม่ครบตามจำนวนที่บริษัทกำหนดไว้ (30ท่านขึ้นไป) เนื่องจากเกิดความเสียหายต่อทางบริษัทและผู้เดินทางอื่นที่เดินทางในขณะเดียวกันบริษัทต้องนำไปชำระค่าเสียหายต่างๆที่เกิดจากการยกเลิกของท่าน



บริษัท ทัวร์อินเลิฟออลเวย์ จำกัด

162/119 หมู่ 5 หมู่บ้านเฟื่องฟ้า 11 เฟส 2-4 ต.แพรกษา อ.เมือง จ.สมุทรปราการ

Tel.02-1742346-7 , 02-1742214-5 Fax.02-1742348

Hotline. 088-8860049, 088-4492534, 091-7976745

Email : tourinlove888@gmail.com Website : <http://tourinloveallway.com>



รหัส-ใบอนุญาต-ทัวร์

EK-L22-EURO10.4 EK_APR

- กรณีเจ็บป่วย จนไม่สามารถเดินทางได้ ซึ่งจะต้องมีใบรับรองแพทย์จากโรงพยาบาลรับรอง บริษัทฯ จะทำการเลื่อนการเดินทางของท่านไปยังคณะต่อไปแต่ทั้งนี้ท่านจะต้องเสียค่าใช้จ่ายที่ไม่สามารถเรียกคืนได้คือ ค่าธรรมเนียมในการมัดจำตั๋วหรือค่าตัวเครื่องบิน (กรณีออกตั๋วเครื่องบินแล้ว) และค่าธรรมเนียมวีซ่าตามที่สถานทูตฯ เรียกเก็บ
- กรณีนี้วีซ่าแล้วไม่ได้รับการอนุมัติวีซ่าจากทางสถานทูต (วีซ่าไม่ผ่าน) และท่านได้ชำระค่าทัวร์หรือมัดจำมาแล้ว ทางบริษัทฯ ขอเก็บเฉพาะค่าใช้จ่ายที่เกิดขึ้นจริง เช่น ค่าวีซ่าและค่าบริการยื่นวีซ่า / ค่ามัดจำตัวเครื่องบิน หรือค่าตัวเครื่องบิน (กรณีออกตั๋วเครื่องบินแล้ว) / ค่าส่วนต่างในกรณีที่ถูกปรับออกเดินทางไม่ครบตามจำนวน
- กรณีวีซ่าผ่านแล้ว แจ้งยกเลิกก่อนหรือหลังออกตั๋วโดยสาร บริษัทฯ ขอสงวนสิทธิ์ในการ ไม่คืนค่าทัวร์ทั้งหมด
- กรณีผู้เดินทางไม่สามารถเข้า-ออกเมืองได้ เนื่องจากปลอมแปลงหรือการห้ามของเจ้าหน้าที่ ไม่ว่าจะเหตุผลใดๆ ตามทางบริษัทของสงวนสิทธิ์ในการ ไม่คืนค่าทัวร์ทั้งหมด

หมายเหตุ

- บริษัทฯ ขอสงวนสิทธิ์ยกเลิกการเดินทางก่อนล่วงหน้า 14 วัน ในกรณีที่ไม่สามารถทำวีซ่าได้อย่างน้อย 30 ท่าน (ผู้ใหญ่) และ/หรือ ผู้ร่วมเดินทางในคณะไม่สามารถผ่านการพิจารณาวีซ่าได้ครบ 30 ท่าน ซึ่งในกรณีที่ทางบริษัทฯ ยินดีคืนเงินให้ทั้งหมดหักค่าธรรมเนียมวีซ่า หรือจัดหาคณะทัวร์อื่นให้ถ้าต้องการ
- บริษัทฯ ขอสงวนสิทธิ์ในการที่จะไม่รับผิดชอบต่อค่าชดเชยความเสียหาย อันเกิดจากเหตุสุดวิสัยที่ทาง บริษัทฯ ไม่สามารถควบคุมได้ เช่น การนัดหยุดงาน, จลาจล, การล่าช้าหรือยกเลิกของเที่ยวบิน รวมถึงกรณีที่กองตรวจคนเข้าเมืองไม่อนุญาตให้เดินทางออกหรือกองตรวจคนเข้าเมืองของแต่ละประเทศไม่อนุญาตให้เข้าเมือง **รวมทั้งในกรณีที่ท่านจะใช้หนังสือเดินทางราชการ (เล่มสีน้ำเงิน) เดินทาง หากท่านถูกปฏิเสธการเดินทางเข้าหรือออกนอกประเทศใดประเทศหนึ่ง**
 - **บริษัทฯ ขอสงวนสิทธิ์ในการเปลี่ยนแปลงโปรแกรมรายการท่องเที่ยว โดยไม่ต้องแจ้งให้ทราบล่วงหน้า**
 - **บริษัทฯ ขอสงวนสิทธิ์ในการเปลี่ยนแปลงอัตราค่าบริการ โดยไม่ต้องแจ้งให้ทราบล่วงหน้า**
- เนื่องจากรายการทัวร์นี้เป็นแบบเหมาจ่ายเบ็ดเสร็จ หากท่านสละสิทธิ์การใช้บริการใดๆ ตามรายการ หรือถูกปฏิเสธการเข้าประเทศ ไม่ว่าจะในกรณีใดก็ตาม ทางบริษัทฯ ขอสงวนสิทธิ์ไม่คืนเงินในทุกกรณี
- กรณียกเลิกการเดินทางภายหลังจากได้วีซ่าแล้ว ทางบริษัทฯ ขอสงวนสิทธิ์ในการแจ้งสถานทูต เพื่อให้อยู่ในดุลพินิจของสถานทูตเรื่องวีซ่าของท่าน เนื่องจากการขอวีซ่าในแต่ละประเทศ จะถูกบันทึกไว้เป็นสถิติในนามของบริษัทฯ เมื่อท่านได้ชำระเงินมัดจำหรือทั้งหมด ไม่ว่าจะเป็นการชำระผ่านตัวแทนของ บริษัทฯ หรือชำระโดยตรงกับทางบริษัทฯ ทางบริษัทฯ จะขอถือว่าท่านรับทราบและยอมรับในเงื่อนไขต่างๆ ของเอกสารวีซ่า
- การบิดเบือนข้อเท็จจริงประการใดก็ตาม อาจจะถูกระงับมิให้เดินทางเข้าประเทศในกลุ่มเชงเก้นเป็นการถาวร และถึงแม้ว่าท่านจะถูกปฏิเสธวีซ่า สถานทูตไม่คืนค่าธรรมเนียมที่ได้ชำระไปแล้วและหากต้องการขอยื่นคำร้องใหม่ก็ต้องชำระค่าธรรมเนียมใหม่ทุกครั้ง
- หากสถานทูตมีการสุ่มเรียกสัมภาษณ์บางท่านทางบริษัทฯ ขอความร่วมมือในการเชิญท่านไปสัมภาษณ์ตามนัดหมาย และโปรดแต่งกายสุภาพ ทั้งนี้ทางบริษัทฯ จะส่งเจ้าหน้าที่ไปอำนวยความสะดวก และประสานงานตลอดเวลา และหากสถานทูตขอเอกสารเพิ่มเติม ทางบริษัทฯ ใคร่ขอรบกวนท่านจัดส่งเอกสารดังกล่าวเช่นกัน



บริษัท ทัวร์อินเลิฟออลเวย์ จำกัด

162/119 หมู่ 5 หมู่บ้านเฟื่องฟ้า 11 เฟส 2-4 ต.แพรกษา อ.เมือง จ.สมุทรปราการ

Tel.02-1742346-7 , 02-1742214-5 Fax.02-1742348

Hotline. 088-8860049, 088-4492534, 091-7976745

Email : tourinlove888@gmail.com Website : <http://tourinloveallway.com>



รหัส-โปรแกรม-ทัวร์

EK-L22-EURO10.4 EK_APR

- กรณียกเลิกการเดินทางหลังจากได้วีซ่าแล้วทางบริษัทฯ ขอสงวนสิทธิ์ในการแจ้งสถานทูตเพื่อให้อยู่ในดุลพินิจของทางสถานทูตเรื่องวีซ่าของท่าน เนื่องจากการขอวีซ่าในแต่ละประเทศจะถูกบันทึกไว้เป็นสถิติในนามของบริษัทฯ เมื่อท่านได้ ชำระเงินมัดจำหรือทั้งหมด จะขอถือว่าท่านรับทราบและยอมรับเงื่อนไขต่าง ๆ ของบริษัทฯ ที่ได้รับรู้ไว้โดยทั้งหมด
- ทางบริษัทฯ เป็นแค่ตัวแทนอำนวยความสะดวกในขั้นตอนการยื่นวีซ่า แต่ในการพิจารณาอนุมัติวีซ่า จะอยู่ในดุลพินิจของทางสถานทูตเท่านั้น ซึ่งอาจจะเกิดความไม่สะดวกแก่ท่านได้ทางบริษัทฯ จึงต้องขออภัยมา ณ ที่นี้
- เมื่อท่านทำการซื้อโปรแกรมทัวร์ ทางบริษัทฯ จะถือว่าท่านรับทราบและยอมรับเงื่อนไขของหมายเหตุทุกข้อแล้ว ในกรณีที่ลูกค้าต้องออกตัวโดยสายภายในประเทศกรุณาติดต่อเจ้าหน้าที่ของบริษัทฯ ก่อนทุกครั้งมีฉะนั้นทางบริษัทฯ จะไม่ขอรับผิดชอบค่าใช้จ่ายใดๆ ทั้งสิ้นโปรแกรมและรายละเอียดของการเดินทางอาจมีการเปลี่ยนแปลงได้ ทั้งนี้ขึ้นอยู่กับสภาวะอากาศ และเหตุสุดวิสัยต่าง ๆ ที่ไม่สามารถคาดการณ์ล่วงหน้าโดยทางบริษัทฯ จะคำนึงถึงผลประโยชน์และ ความปลอดภัยของผู้ร่วมเดินทางเป็นสำคัญ
- บริษัทฯ ขอสงวนสิทธิ์ไม่ขายทัวร์แก่ลูกค้าที่เคยเดินทางแล้วมีความประพฤติไม่เหมาะสมหรือมีพฤติกรรมเป็นที่รังเกียจของคนส่วนใหญ่ เช่น ไม่รักษาวินัยเวลาเลย พุดจาหยาบคาย ดื่มสุราบนรถ ก่อเสียดราคาถูกรบกวนผู้อื่น เอาแต่ใจตนเอง หรือถือว่ามีกลุ่มใหญ่แล้วไม่เกรงใจผู้อื่นชักชวนผู้อื่นให้ก่อนความวุ่นวายในทัวร์ ฯลฯ (เพื่อความสุขของผู้เดินทางเป็นส่วนใหญ่)
- บริษัทฯ ขอสงวนสิทธิ์ไม่ขายทัวร์แก่ท่านที่มีครรภ์เกิน 4 เดือน (เพราะอาจเกิดอันตราย / เพื่อความปลอดภัย / เว้นมีใบรับรองแพทย์)
- บริษัทฯ ขอสงวนสิทธิ์ในการขายหรือไม่ขายทัวร์แก่ท่านที่มีเด็กทารกอายุต่ำกว่า 2 ขวบ (กรุณาแจ้งบริษัทฯ ก่อนจองทัวร์เพื่อหาข้อสรุปร่วมกัน) ต้องกราบขออภัยท่านเพราะหากเด็กงอแงจะไปรบกวนผู้เดินทางท่านอื่น
- บริษัทฯ ขอสงวนสิทธิ์ในการขาย หรือไม่ขายแก่ท่านที่ต้องใช้รถเข็น (กรุณาแจ้งบริษัทฯ ก่อนซื้อทัวร์ เพื่อหาข้อสรุปร่วมกัน)
- ท่านที่จะออกตัวภายในประเทศ เช่น เชียงใหม่ ภูเก็ต หาดใหญ่ ฯลฯ โปรดแจ้งฝ่ายขายก่อนเพื่อขอคำยืนยันว่าทัวร์นั้นๆ ยืนยันการเดินทางหากท่านออกตัวโดยไม่ได้รับการยืนยันจากพนักงานแล้วทัวร์นั้นยกเลิก บริษัทฯ ไม่สามารถรับผิดชอบค่าใช้จ่ายนั้นได้
- ใน 1 วัน คนขับรถจะทำงานและพักผ่อนระหว่างขับรถรวมแล้วไม่เกิน 12 ชม. เช่น เริ่มงาน 08.00 น. ต้องจบงานภายใน 20.00 น. หากมีการเสียเวลาระหว่างวันทุกกรณีโปรแกรมอาจต้องแก้ไขปรับเปลี่ยน - เมื่อท่านจองทัวร์และชำระมัดจำแล้วหมายถึงท่านยอมรับในข้อความและเงื่อนไขที่บริษัทฯ แจกแล้วข้างต้น
- หากในคณะของท่านมีผู้ต้องการดูแลพิเศษ นั่งรถเข็น (Wheelchair), เด็ก, ผู้สูงอายุ, มีโรคประจำตัว หรือไม่สะดวกในการเดินทางท่องเที่ยวในระยะเวลาเกินกว่า 4-5 ชั่วโมงติดต่อกัน ท่านและครอบครัวต้องให้การดูแลสมาชิกภายในครอบครัวของท่านเอง เนื่องจากการเดินทางเป็นหมู่คณะ หัวหน้าทัวร์มีความจำเป็นต้องดูแลคณะทัวร์ทั้งหมด

ข้อความซึ่งถือเป็นสาระสำหรับท่านผู้มีเกียรติซึ่งร่วมเดินทาง

ทางบริษัทฯ เป็นตัวแทนในการจัดนำสัมมนา และการเดินทางที่มีความชำนาญ โดยจัดหาโรงแรมที่พัก อาหาร ยานพาหนะ และสถานที่ท่องเที่ยวพร้อมทั้งการสัมมนา ดูงาน เพื่อความสะดวกสบาย และเกิดประโยชน์สูงสุดในการเดินทาง ทั้งนี้ทางบริษัทฯ ไม่สามารถรับผิดชอบต่ออุบัติเหตุหรือความเสียหายที่เกิดจากโรงแรมที่พัก ยานพาหนะ, อันเนื่องมาจากอุบัติเหตุรวมถึงภัยธรรมชาติ, โจรกรรม, วิทยาศาสตร์, อัคคีภัย, การปลงงาน, การจลาจล สงครามการเมือง, การผันผวนของอัตราแลกเปลี่ยนเงินตราต่างประเทศ, การนัดหยุดงาน, ความล่าช้าของเที่ยวบิน, สายการบินเรือ, รถไฟ, พาหนะท้องถิ่น, ตลอดจนการถูกปฏิเสธออกวีซ่าจากกงสุล และ / หรือ ส่วนงานที่เกี่ยวข้องกับสถานเอกอัครราชทูต รวมถึงผู้มีอำนาจทำการแทนประจำประเทศไทย (โดยไม่จำเป็นต้องแสดงเหตุผล เนื่องจากเป็นสิทธิพิเศษทางการทูต) ซึ่ง



บริษัท ทัวร์อินเลิฟออลเวย์ จำกัด

162/119 หมู่ 5 หมู่บ้านเฟื่องฟ้า 11 เฟส 2-4 ต.แพรกษา อ.เมือง จ.สมุทรปราการ

Tel.02-1742346-7 , 02-1742214-5 Fax.02-1742348

Hotline. 088-8860049, 088-4492534, 091-7976745

Email : tourinlove888@gmail.com Website : <http://tourinloveallway.com>



รหัส-ใบอนุญาต-ทัวร์

EK-L22-EURO10.4 EK_APR

อยู่เหนือการควบคุมของบริษัทฯ หมายรวมถึงในระหว่างการเดินทางท่องเที่ยวทั้งใน หรือ ต่างประเทศ แต่ทางบริษัทฯ มีความคุ้มครอง และ ประกันอุบัติเหตุ ตามเงื่อนไขของบริษัทฯ ที่รับประกันในกรณีที่ผู้ร่วมเดินทางถูกปฏิเสธโดยเจ้าหน้าที่ตรวจคนเข้าเมืองของประเทศไทย และ/หรือ ต่างประเทศ มิให้เดินทางออก หรือ เข้าประเทศ เนื่องจากความประพฤติ พฤติกรรมของผู้เดินทาง ไม่ปฏิบัติตามกฎระเบียบด้านการควบคุมโรคติดต่อเฉพาะพื้นที่ที่มีการปลอมแปลงเอกสารเพื่อการเดินทาง รวมถึงมีสิ่งผิดกฎหมาย บริษัทฯ จะไม่คืนค่าใช้จ่ายใดๆ รายละเอียดด้านการเดินทาง อาจมีการเปลี่ยนแปลงได้ตามความจำเป็น หรือเพื่อความเหมาะสมทั้งปวง โดยมีต้องแจ้งให้ทราบล่วงหน้า **ทั้งนี้การขอสงวนสิทธิ์ดังกล่าว บริษัทฯ จะยึดถือและคำนึงถึงผลประโยชน์ตลอดจนความปลอดภัยของท่านผู้สมัครที่เข้าร่วมเดินทางเป็นสำคัญ**

“ขอขอบพระคุณทุกท่านที่ได้มอบความไว้วางใจ ให้ทางบริษัท เป็นผู้นำพาการเดินทางในครั้งนี้”

เอกสารประกอบการขอวีซ่าเยอรมนี *** ยื่นวีซ่าเดี่ยวแสดงตนที่สถานทูตเยอรมนี ในทุกกรณี***

ใช้เวลาทำการอนุมัติวีซ่านับจากวันยื่นโดยประมาณ 7 วัน

เอกสารกรณาเตรียม 1 ชุด ยกเว้น เอกสารที่ออกจากทางราชการและทางธนาคารขอเป็นความจริง 1 ชุด และสำเนา 1 ชุดในวันยื่นวีซ่าหนังสือเดินทางต้องนำส่งเข้าสถานทูต และระหว่างรอผลการอนุมัติวีซ่า ไม่สามารถตั้งหนังสือเดินทางออกมาได้

1. หนังสือเดินทาง (Passport) หนังสือเดินทาง ต้องมีหน้าเหลือสำหรับประทับวีซ่าอย่างน้อย 2 หน้า อายุการใช้งานเหลือไม่น้อยกว่า 6 เดือน นับจากวันเดินทางกลับ และหนังสือเดินทางจะต้องไม่ชำรุด(หนังสือเดินทางเล่มเก่า กรณานำมาประกอบการยื่นวีซ่าด้วย)

2. รูปถ่าย รูปถ่ายสี ขนาดตรงขนาด 35mm.x 45mm. ใบหน้า 90 เปอร์เซ็นต์ของพื้นที่รูปถ่าย จำนวน 2 ใบ ห้ามตกแต่งรูป ถ่ายจากร้านถ่ายรูปเท่านั้น ห้ามสวมแว่นตา หรือเครื่องประดับ , ต้องไม่เป็นรูปสติ๊กเกอร์ ****แนะนำให้ลูกค้าไปถ่ายในสถานทูต 180 บาท จำนวน 4 รูปนะคะ หากจำเป็น****

รูปถ่ายมาตรฐาน



3. หลักฐานการทำงาน

- เจ้าของกิจการ หนังสือรับรองการจดทะเบียน(DBD)ที่มีชื่อของผู้เดินทางเป็นกรรมการหรือหุ้นส่วน อายุไม่เกิน 3 เดือน หรือ สำเนาใบทะเบียนการค้า(พด.0403)

- กิจการไม่จดทะเบียน จดหมายชี้แจงการทำงาน พร้อมเอกสารประกอบ เช่น รูปถ่ายร้าน สัญญาเช่าที่ โฉนดที่ดิน เป็นต้น

- เป็นพนักงาน หนังสือรับรองการทำงาน จากบริษัทฯ ระบุตำแหน่ง, เงินเดือน, วันเริ่มทำงาน

(ขอเป็นภาษาอังกฤษมีอายุ 1 เดือน ชื่อ-สกุลต้องตรงตามหน้าพาสปอร์ต

ใช้คำว่า "TO WHOM IT MAY CONCERN" แทนชื่อสถานทูตที่ยื่น)

- กรณีเป็นนักเรียน หรือ นักศึกษา ใช้หนังสือรับรองจากทางโรงเรียนหรือสถาบันที่กำลังศึกษาอยู่เป็นภาษาอังกฤษเท่านั้น (สถานทูตไม่รับเอกสารที่เป็นบัตรนักเรียน ไม่ว่าเป็นช่วงปิดเทอมและต้องมีอายุไม่เกิน 1 เดือนก่อนยื่นวีซ่า)

- กรณีที่เกษียณอายุจากงานราชการ กรุณาแนบสำเนาบัตรข้าราชการบ้านาญมาด้วย

4. หลักฐานการเงิน

4.1 สำเนาสมุดเงินฝาก ออมทรัพย์ ส่วนตัวของผู้เดินทาง ถ่ายสำเนาย้อนหลัง 6 เดือน รบวงลูกค้าทำรายการเดินบัญชี โดยการฝากหรือถอน ก่อน แล้วค่อยปรับยอดเงินในบัญชีภายใน 15 วัน ก่อนวันนัดสัมภาษณ์ ยอดเงินสุดท้ายที่ลูกค้าอัปเดต 15 วันก่อนยื่น ต้องมียอดเงินที่ครอบคลุมค่าทัวร์ด้วยนะคะ *** ไม่รับพิจารณาบัญชีกระแสรายวัน และฝากประจำ ***

• หากมีการต่อเล่มจากสมุดเล่มเก่า กรุณาถ่ายสำเนามาทั้ง 2 เล่ม

• หากในสำเนาบัญชีมีค่างบ่งค้ำของลูกค้ำมีการแสดงยอดเงินไม่ครบ 6 เดือนล่าสุด (เดือนต่อเนื่องด้วยนะคะ) แนะนำให้ขอเป็น STATEMENT จากทางธนาคาร พร้อมปรับยอดเงิน 15 วันก่อนวันนัดสัมภาษณ์

4.2 หากต้องรับรองค่าใช้จ่ายให้บุคคลอื่นในคณะ ต้องทำเป็นหนังสือรับรองค่าใช้จ่าย (BANK GUARANTEE) ที่ออกจากทางธนาคารเท่านั้น ระบุชื่อเจ้าของบัญชี และบุคคลที่เจ้าของบัญชีออกค่าใช้จ่ายให้โดยชัดเจนฉบับภาษาอังกฤษ ต้องสะกดชื่อ-สกุลให้ตรงตามหน้าพาสปอร์ต

5. เอกสารส่วนตัว ถ่ายเอกสารเป็นสำเนา

- ทะเบียนบ้าน



บริษัท ทัวร์อินเลิฟออลเวย์ จำกัด

162/119 หมู่ 5 หมู่บ้านเฟื่องฟ้า 11 เฟส 2-4 ต.นครราชสีมา อ.เมือง จ.สมุทรปราการ

Tel.02-1742346-7 , 02-1742214-5 Fax.02-1742348

Hotline. 088-8860049, 088-4492534, 091-7976745

Email : tourinlove888@gmail.com Website : <http://tourinloveallway.com>



รหัส-โปรแกรม-ทัวร์

EK-L22-EURO10.4 EK_APR

- บัตรประชาชน
- สูติบัตร (กรณีเด็กอายุต่ำกว่า 20 ปี)
- ทะเบียนสมรส/ทะเบียนหย่า/มรณะบัตร (ถ้ามี)
- ใบเปลี่ยนชื่อ-นามสกุล (ถ้ามีการเปลี่ยน)

6. กรณีเด็กอายุไม่ถึง 20 ปี ไม่ได้เดินทางไปต่างประเทศพร้อมบิดา มารดา

- หากเด็กเดินทางไปกับบิดา จะต้องหนังสือยินยอมจากมารดา จากอำเภอต้นสังกัด (โดยมารดาจะต้องคัดหนังสือยินยอมระบุให้บุตรเดินทางไปต่างประเทศกับบิดา) พร้อมแนบสำเนาบัตรประชาชนหรือหน้าพาสปอร์ตมารดามาด้วย
 - หากเด็กเดินทางไปกับมารดา จะต้องหนังสือยินยอมจากบิดา จากอำเภอต้นสังกัด (โดยบิดาจะต้องคัดหนังสือยินยอมระบุให้บุตรเดินทางไปต่างประเทศกับมารดา) พร้อมแนบสำเนาบัตรประชาชนหรือหน้าพาสปอร์ตบิดามาด้วย
 - หากเด็กไม่ได้เดินทางไปพร้อมกับบิดาและมารดา ทั้งบิดาและมารดาจะต้องคัดหนังสือระบุยินยอมให้บุตรเดินทางไปต่างประเทศกับใคร มีความสัมพันธ์เป็นอะไรกันกับเด็ก จากอำเภอต้นสังกัด พร้อมแนบสำเนาบัตรประชาชนหรือหน้าพาสปอร์ตบิดาและมารดา
 - กรณีเด็กที่บิดา-มารดาหย่าร้าง จะต้องแนบสำเนาใบหย่า และมีการสลักหลังโดยมีรายละเอียดว่าฝ่ายใดเป็นผู้มีอำนาจปกครองบุตรแต่เพียงผู้เดียว
- ***กรณีเด็กอายุต่ำกว่า 18 ปี บิดาและมารดาเซ็นชื่อรับรองในรูปแบบฟอร์มสมัครวีซ่า พร้อมกับเดินทางไปสัมภาษณ์กับบุตรที่สถานทูตด้วย

7. กรณีลูกค้าเคยมีวีซ่าเชงเก้น ขอความกรุณารบกวนถ่ายสำเนาวีซ่าเชงเก้นแนบมาด้วย

เอกสารยื่นวีซ่าอาจมีการปรับเปลี่ยนและขออัปเดตเพิ่มเติมได้ตลอดเวลา หากทางสถานทูตแจ้งขอเพิ่มเติม



บริษัท ทัวร์อินเลิฟออลเวย์ จำกัด

162/119 หมู่ 5 หมู่บ้านเฟื่องฟ้า 11 เฟส 2-4 ต.แพรกษา อ.เมือง จ.สมุทรปราการ

Tel. 02-1742346-7 , 02-1742214-5 Fax. 02-1742348

Hotline. 088-8860049, 088-4492534, 091-7976745

Email : tourinlove888@gmail.com Website : <http://tourinloveallway.com>



รถสิบล้อ-ไปรษณีย์-ทัวร์

EK-L22-EURO10.4 EK_APR

ในการจองทัวร์ ต้องจองพร้อมหน้าพาสปอร์ต + มัดจำ

ทางบริษัทจะถือว่าการจองทัวร์โดยสมบูรณ์

รายละเอียด ประวัติส่วนตัวของแต่ละท่านที่ต้องกรอกให้ครบทั้งหมดทุกช่องตามความเป็นจริง

(สำคัญมากมีผลต่อการพิจารณาวีซ่า)

ชื่อ - นามสกุล (ภาษาอังกฤษ ตามหน้าพาสปอร์ต) / วันเดือนปีเกิด / เลขที่บัตรประชาชน

.....

เบอร์โทรศัพท์มือถือ(จำเป็นมาก ในกรณีที่ทางสถานทูตต้องการติดต่อในกรณีเร่งด่วน)

.....

พาสปอร์ต *เล่มเก่า* เลขที่ / วันที่ออก / วันที่หมดอายุ

.....

ที่อยู่ปัจจุบัน / อาศัยมานานกี่ปี / เบอร์บ้าน / เบอร์มือถือ / สถานที่เกิด(จังหวัดที่เกิด)

.....

.....

ที่อยู่ตามทะเบียนบ้าน / เบอร์บ้าน

.....

.....

อาชีพปัจจุบัน / ชื่อและที่อยู่บริษัท / ตำแหน่ง / เบอร์โทรศัพท์ที่ทำงาน / วันเริ่มงาน /

.....

.....

*กรณีเด็กอายุต่ำกว่า 20 ปี ชื่อ บิดา นามสกุล (ภาษาอังกฤษ ตามหน้าพาสปอร์ต) / วันเดือนปีเกิด / สัญชาติ / สถานที่เกิด



บริษัท ทัวร์อินเลิฟออลเวย์ จำกัด

162/119 หมู่ 5 หมู่บ้านเฟื่องฟ้า 11 เฟส 2-4 ต.พรกษา อ.เมือง จ.สมุทรปราการ

Tel.02-1742346-7 , 02-1742214-5 Fax.02-1742348

Hotline. 088-8860049, 088-4492534, 091-7976745

Email : tourinlove888@gmail.com Website : <http://tourinloveallway.com>



รถสิบล้อ-ไปรษณีย์-ทัวร์

EK-L22-EURO10.4 EK APR

.....
*กรณีเด็กอายุต่ำกว่า 20 ปี ชื่อ มารดา นามสกุล (ภาษาอังกฤษ ตามหน้าพาสปอร์ต) / วันเดือนปีเกิด / สัญชาติ / สถานที่เกิด
.....

ใบจองทัวร์

รายการทัวร์.....วันเดินทาง.....

ชื่อผู้ติดต่อ.....โทร.....แฟกซ์.....

ที่อยู่เพื่อติดต่อรับเอกสาร.....
.....

จำนวนผู้เดินทางทั้งหมด.....คน (ผู้ใหญ่.....ท่าน / เด็กอายุต่ำกว่า 12 ปี.....ท่าน)

จำนวนห้องพักที่ใช้ทั้งหมด.....ห้อง (ห้องพักรู้นัก.....ห้องพักรเดี่ยว.....ห้องพัก 3 เตียง.....)

รายชื่อผู้เดินทาง (กรุณากรอกชื่อไทยและอังกฤษอย่างถูกต้องตามหนังสือเดินทาง เรียงตามห้องพัก)

ลำดับ	ชื่อ-นามสกุล (ภาษาไทย)	ชื่อ-นามสกุล(ภาษาอังกฤษ)	วันเกิด(ว/ด/ป) ปี ค.ศ.
1			
2			
3			
4			
5			
6			



บริษัท ทัวร์อินเลิฟออลเวย์ จำกัด

162/119 หมู่ 5 หมู่บ้านเฟื่องฟ้า 11 เฟส 2-4 ต.พรกษา อ.เมือง จ.สมุทรปราการ

Tel. 02-1742346-7 , 02-1742214-5 Fax. 02-1742348

Hotline. 088-8860049, 088-4492534, 091-7976745

Email : tourinlove888@gmail.com Website : <http://tourinloveallway.com>



รถลิส-ไปรษณียบ-ทัวร์

EK-L22-EURO10.4 EK APR

7			
8			
9			
10			

****หมายเหตุ** กรุณแจ้งความประสงค์อื่นตามที่ท่านต้องการ อาทิเช่น

อาหาร ไม่ทานเนื้อวัว ไม่ทานเนื้อหมู ไม่ทานสัตว์ปีก ทานมังสาวิรัต

รายละเอียดอื่น ๆ.....

ยืนยันราคา ผู้ใหญ่.....เด็ก.....ค่าตัวเพิ่ม / ลด.....

ข้าพเจ้ารับทราบเงื่อนไขในรายการทัวร์เรียบร้อยแล้ว

ลงชื่อ.....ผู้จอง

(.....)