



บริษัท ทัวร์อินเลิฟออลเวย์ จำกัด

162/119 หมู่ 5 หมู่บ้านเฟื่องฟ้า 11 เฟส 2-4 ต.พรกษา อ.เมือง จ.สมุทรปราการ

Tel.02-1742346-7 , 02-1742214-5 Fax.02-1742348

Hotline. 088-8860049, 088-4492534, 091-7976745

Email : tourinlove888@gmail.com Website : <http://tourinloveallway.com>



รถล-ปัสเบร-ทัวร์

DD-L18-GT-RGN DD05_APR



GT-RGN DD05



พม่า อิ่มบุญ สุขใจ..







อย่างกึ่ง สี่ริยม หงสาวดี พระธาตุนิทรแขวน 3วัน 2คืน

โดยสายการบินนกแอร์ DD





รายละเอียดการเดินทาง

วัน	โปรแกรมการเดินทาง	เข้า	เที่ยง	เย็น	โรงแรมที่พัก
1	กรุงเทพฯ ดอนเมือง-ย่างกุ้ง-หงสาวดี-วัดใจคะวาย-เจดีย์ชเวมอร์ดอร์-พระราชวังบุเรงนอง-พระธาตอินทร์แขวน				KYAIK HTO HOTEL หรือ YOE YOE LAY HOTEL หรือเทียบเท่า
2	พระธาตอินทร์แขวน-หงสาวดี-พระนอนชเวตาเลียว-เจดีย์ไจ้ปุ่น-ย่างกุ้ง-สฎปพระสุพรรณกัลยา - พระนอนดาหวาน เจดีย์ชเวดากอง				BEST WESTERN GREENHILL HOTEL หรือ เทียบเท่า
3	เมืองสิเรียม (เจดีย์กลางน้ำ) - ย่างกุ้ง - เจดีย์โบตตะทาวน์ (เทพทันใจ) ซ้อปั้งตลาดสก๊อต - วัดพระหินอ่อน - ซ้างเผือก กรุงเทพฯ				

เครื่องบินอิง 737-800
ที่นั่งแบบ 3-3

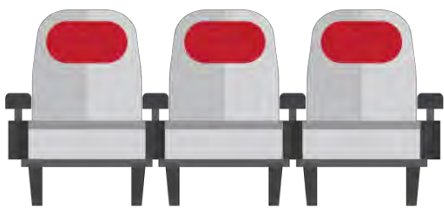

บริการน้ำดื่มบนเครื่อง
ทั้งขาไป-ขากลับ



น้ำหนักสัมภาระ
ขาไป - ขากลับ 20 กก.



วันแรกของการเดินทาง

กรุงเทพฯ ดอนเมือง-ย่างกุ้ง-หงสาวดี-วัดใจคะวาย-เจดีย์ชเวมอร์ดอร์

พระราชวังบุเรงนอง - พระธาตอินทร์แขวน

04.00 น. พร้อมกัน **ท่าอากาศยานดอนเมือง** อาคารผู้โดยสารขาออกระหว่างประเทศชั้น 3 **เคาน์เตอร์ สายการบินนกแอร์** โดยมีเจ้าหน้าที่คอยให้การต้อนรับอำนวยความสะดวกจัดเตรียมเอกสารการเดินทางให้กับท่าน



06.00 น.ออกเดินทางสู่ **ย่างกุ้ง** โดยสายการบินนกแอร์ **เที่ยวบินที่ DD4230**

07.15 น.เดินทางถึง **สนามบินมิงกาลาดง** กรุงย่างกุ้ง ผ่านพิธีการตรวจคนเข้าเมืองเป็นที่เรียบร้อยแล้ว (เวลาท้องถิ่นที่เมียนมาร์ช้ากว่าประเทศไทยครึ่งชั่วโมง) นำท่านเดินทางสู่เมืองหงสาวดี

นำท่านดื่มน้ำพระสงฆ์กว่า 1,000 รูป ที่ **วัดใจคเววาย** สถานที่ที่มีพระภิกษุและสามเณรไป ศึกษาพระไตรปิฎกเป็นจำนวนมาก ท่านสามารถนำสมุด ปากกา ดินสอไปบริจาคที่วัดแห่งนี้ได้

จากนั้นนำท่านสักการะ **พระเจดีย์ชเวมอดอร์** เจดีย์นี้เป็นสัญลักษณ์แห่งความรุ่งโรจน์แห่งหงสาวดี และนับเป็น 1 ใน 5 สิ่งศักดิ์สิทธิ์ของพม่า คนไทยนิยมเรียกว่า "พระธาตุมเดา" ภายในบรรจุพระเกศาธาตุของพระพุทธเจ้า ซึ่งครั้งก่อนเป็นสถานที่ประกอบพิธีศักดิ์สิทธิ์ ก่อนออกศึกของบุรพกษัตริย์ ในสมัยโบราณกาล ไม่ว่าจะป็นกษัตริย์มอญหรือพม่า รวมทั้งพระเจ้าบุเรงนองด้วย และเมื่อครั้งสมเด็จพระนเรศวรมหาราชและพระนางสุพรรณกัลยา ทรงประทับอยู่ในหงสาวดี ก็เคยเสด็จมานมัสการพระเจดีย์องค์นี้ ยังเคยผ่านการพังทลายจากแผ่นดินไหวครั้งใหญ่มาแล้วถึง 4 ครั้ง ทำให้ปลียอดของเจดีย์องค์นี้หักพังลงมา แต่ด้วยความศรัทธาที่ชาวเมืองมีต่อเจดีย์องค์นี้ จึงได้ทำการสร้างเจดีย์ชเวมอดอร์ขึ้นมาใหม่ในปีพ.ศ. 2497 ด้วยความสูงถึง 374 ฟุต (ตอนที่สร้างสูง 70 ฟุต) นับเป็นเจดีย์ที่สูงที่สุดในพม่า ส่วนปลียอดที่พังลงมา ก็ได้ตั้งไหว้ที่มุมหนึ่งขององค์เจดีย์เพื่อให้พุทธศาสนิกชนได้กราบไหว้บูชาควบคู่ไปกับเจดีย์องค์ปัจจุบัน ท่านจะได้นมัสการ ณ จุดอธิษฐานอันศักดิ์สิทธิ์และสามารถนำรูปไปค้ากับยอดของเจดีย์องค์ที่หักลงมาเพื่อเป็นสิริมงคล ซึ่งเปรียบเหมือนตั้งคำจูนชีวิตให้เจริญรุ่งเรืองยิ่งขึ้นไป



กลางวัน รับประทานอาหาร ณ ภัตตาคาร (กุ้งแม่น้ำย่าง ท่านละ 1 ตัว)

บ่าย จากนั้นนำท่านชม **พระราชวังบุเรงนอง** สร้างขึ้นในปี พ.ศ. 2109 เพื่อใช้เป็นศูนย์กลางทางการปกครองและใช้ออกว่าราชการ ปี พ.ศ. 2142 ในสมัยพระเจ้านันทบุเรง ซึ่งพระราชวังเดิมนั้นเคยเป็นที่ประทับของสมเด็จพระนเรศวรมหาราช เมื่อครั้งยังทรงพระเยาว์และถูกจับเป็นตัวประกัน มีการค้นพบเสาและกำแพงเดิมที่ถูกฝังอยู่ในดิน รัฐบาลพม่าจึงได้ทำการขุดค้นและสร้างพระราชวังบุเรงนองขึ้นมาใหม่ โดยถอดแบบจากของเดิม ซึ่งพระตำหนักที่ประทับบรรทมสีทองเหลืองอร่ามที่ดูโดดเด่นชวนมองในรูปแบบสถาปัตยกรรมพม่า และห้องพระโรงที่ใช้ออกว่าราชการก็ดูโดดเด่นด้วยสถาปัตยกรรมพม่าสีทองเหลืองอร่ามทั้งภายนอกและภายใน



จากนั้นนำท่านออกเดินทางสู่ **คิมปุนแคมป์ (เชิงเขาไจ้โก)** ใช้เวลาเดินทางประมาณ 3 ชั่วโมง ระหว่างทางท่านจะเห็นแม่น้ำสะโดง ซึ่งเป็นแม่น้ำที่มีความสัมพันธ์กับพระนเรศวรมหาราช พระองค์สามารถยิงพระแสงปืนข้ามแม่น้ำที่กว้างใหญ่นี้ไปต่อแม่ทัพพม่า จนได้รับชัยชนะ จากนั้นนำท่านเปลี่ยนรถเป็นรถบรรทุกขึ้นบนภูเขาไจ้โก เพื่อเดินทางสู่โรงแรมที่พัก ระหว่างทางชมทัศนียภาพอันสวยงามสองข้างทาง (นั่งรถบรรทุกขึ้นไปจนถึงจุดบนสุดของภูเขาไจ้โก ที่เป็นที่ตั้งของพระธาตุนิรันดร)

ค่ำ รับประทานอาหารค่ำ ณ ภัตตาคาร หรือ ห้องอาหารของโรงแรมที่พัก

หลังอาหารค่ำเชิญท่านไปสักการะพระธาตุนิรันดร ตามอัธยาศัย นมัสการ **เทพทันใจพระธาตุนิรันดร** ซึ่งเป็น นักพรตที่มีความศักดิ์สิทธิ์อีกแห่งหนึ่ง ท่านสามารถนั่งสมาธิหรือสวดมนต์ได้ตลอดคืน ถ้าจะสักการะกลางแจ้งเป็นเวลานานบริเวณระเบียงที่ยื่นสู่พระเจดีย์ไจ้เทียว ควรเตรียมเสื้อกันหนาว





หรือกันลม หรือผ้าห่ม ผ้าพันคอ เบาะรองนั่งเพราะพื้นที่นั่งมีความเย็นมาก พระเจดีย์องค์นี้เปิดตลอดคืน (แต่ประตูเหล็กที่เปิดสำหรับบุรุษที่เข้าไปปิดทององค์เจดีย์เปิดถึงเวลา 22.00น.) พระธาตุอินทร์แขวนนี้ เป็นที่มาและแรงบันดาลใจของกริซซี่ไรส์ ปี พุทธศักราช 2534 มาลา คำจันทร์ ที่แต่งวรรณกรรม เรื่อง "เจ้าจันทร์ผมหอม นิราศพระธาตุอินทร์แขวน"

พักที่ KYAIK HTO HOTEL หรือ YOE YOE LAY HOTEL

วันที่สองของการเดินทาง

พระธาตุอินทร์แขวน-หงสาวดี-พระนอนชเวตาเลียว-เจดีย์ไจ้ปูน

ย่างกุ้ง-สฎุพระสุพรรณกัลยา-เจดีย์ชเวดากอง

เช้าตรู่ เชิญท่านสักการะ **พระธาตุอินทร์แขวน** หรือถวายอาหารพระธาตุอินทร์แขวน ท่านจะพบกับบรรยากาศยามเช้าที่สดชื่น ทิวทัศน์งดงาม ความศรัทธาของพุทธศาสนิกชนชาวพม่า สักการะสิ่งศักดิ์สิทธิ์บนภูเขา ถ่ายภาพและชมทัศนียภาพรอบ ๆ พระธาตุ พิสูจน์ความมหัศจรรย์ว่าพระธาตุองค์นี้ตั้งอยู่ได้อย่างไร โดยไม่ล้มหรือหล่นลงมาการที่ก้อนหินสีทองวางหมิ่นเหม่บนหน้าผามานานนับพันปี โดยเฉพาะเมื่อมองจากด้านล่างขึ้นไปก็ดูคล้ายกับลอยอยู่เหนือหน้าผา ราวกับพระอินทร์นำไปแขวนไว้กลางอากาศ นับเป็นอัศจรรย์เจดีย์

เช้า **รับประทานอาหารเช้า ณ ห้องอาหารของโรงแรม**

จากนั้นให้ท่านได้เก็บสัมภาระแล้วออกเดินทางกลับสู่ **หงสาวดี** ตามเส้นทางเดิม นำท่านสักการะ **พระพุทธรูปไสยาสน์ชเวตาเลียว** เป็นที่เคารพนับถือของชาวพม่า มีความยาว 60 เมตร สูง 17 เมตร สร้างขึ้นโดยพระเจ้ามิตทิลปะ ใน พ.ศ. 1537 ในสมัยมอญเรืองอำนาจ มีพุทธลักษณะงดงาม โดยจะวางพระบาทห่อล้อมพระบาท ต่างจากพระพุทธรูปไสยาสน์ของไทยที่นิยมวางพระบาทเสมอกัน ด้านหลังพระองค์มีภาพวาดที่สวยงาม เมื่อครั้งก่อนพระพุทธรูปองค์นี้ถูกปล่อยให้ทรุดโทรมจนกลายเป็นเพียงกองอิฐท่ามกลางป่ารก จนถึงปี พ.ศ. 2424 เมื่ออังกฤษสร้างทางรถไฟสายพม่า จึงได้พบพระนอนองค์นี้ จากนั้นในปี พ.ศ. 2491 หลังพม่าได้รับเอกราชก็มีการบูรณปฏิสังขรณ์ใหม่ โดยทาสีและปิดทองใหม่ จนกลายเป็นพระพุทธรูปที่สวยงามในปัจจุบัน อีกทั้งยังสามารถเลือกซื้อของฝาก อาทิ ไม้แกะสลัก ไม้จันทร์หอม ผ้าปักพื้นเมือง ผ้าพิมพ์เป็นรูปต่างๆ



กลางวัน รับประทานอาหาร ณ ภัตตาคาร (กุ้งแม่น้ำย่าง ท่านละ 1 ตัว)





จากนั้นนำท่านชม **เจดีย์ใจปูน** ซึ่งมีอายุมากกว่า 500 ปี เป็นพระพุทธรูปปางมารวิชัยขนาดใหญ่ มีลักษณะเป็นพระพุทธรูปปางประทับนั่งโดยรอบทั้ง 4 ทิศ ที่มีความงดงามเป็นเอกของศิลปะแบบมอญ ประกอบด้วยพระสมณะโคดม (ทิศเหนือ), พระโกนาคม (ทิศใต้), พระกกุสันโธ (ทิศตะวันออก) และพระมหากัสสปะ (ทิศตะวันตก) สร้างโดยสี่สาวพี่น้องที่อุทิศตนให้กับพระพุทธศาสนาสร้างพระพุทธรูปแทนตนเอง และสาบานตนไม่ข้องแวะกับบุรุษเพศ ซึ่งมีพระพุทธรูปองค์หนึ่งได้เกิดพังทลายและได้มีการบูรณะใหม่ทำให้พระพุทธรูปองค์นี้มีลักษณะสวยงามแตกต่างไปจากองค์อื่นๆ



นำท่านเดินทางกลับเมืองย่างกุ้ง

ระหว่างทางไปย่างกุ้ง นำท่านแวะสักการะ **สถูปพระสุพรรณกัลยา ณ วัดใจทะเลาะ** วัดแห่งนี้เชื่อกันว่าเป็นสถานที่ที่เก็บอัฐิของพระสุพรรณกัลยา โดยมีขุมรูปปั้นของพระนางเป็นรูปสักการะด้วยเรื่องราวของพระนางได้เลื่อนหายไปตามกาลเวลานับ 400 ปี เชื่อกันว่าหลวงปู่โง่น ได้มาทำพิธีปลดปล่อยดวงวิญญาณพระสุพรรณกัลยาและเหล่านายทหารไทยที่ถูกจองจำตั้งแต่ครั้งเสียกรุงครั้งที่สอง (เชิญร่วมระลึกถึงวีรกรรมและความเสียสละของบรรพบุรุษและนักรบไทยที่ เสียสละพระองค์เป็นตัวประกันเพื่อความสงบสุขของบ้านเมือง ร่วมสวดมนต์อุทิศกุศลให้ดวงวิญญาณบรรพบุรุษไทยในอดีต



นำท่านสักการะ **พระมหาเจดีย์ชเวดากอง** พระมหาเจดีย์คู่บ้านคู่เมืองพม่า เป็นเจดีย์ทองคำที่ตั้งงาม ตั้งเด่นเป็นสง่าอยู่กลางเมืองย่างกุ้ง มีความสูง 109 เมตร ประดับด้วยเพชร 544 เม็ด หับทิม นิล และบุษราคัมอีก 2,317 เม็ด มหาเจดีย์ชเวดากองมีทองคำโอบหุ้มอยู่น้ำหนักถึง 1,100 กิโลกรัม โดยช่างชาวพม่า จะใช้ทองคำแท้ตีเป็นแผ่นปิดองค์เจดีย์ไว้รอบ ว่ากันว่าทองคำที่ใช้ในการก่อสร้างและซ่อมแซมพระมหาเจดีย์แห่งนี้มากมายมหาศาลกว่าทองคำที่เก็บอยู่ในธนาคารชาติอังกฤษเสียอีก รอบๆฐานพระมหาเจดีย์รายล้อมด้วยเจดีย์องค์เล็กๆ นับร้อยองค์ มีขุมประตูดี้ด้าน ยอดฉัตรองค์พระมหาเจดีย์ประกอบด้วยเพชรและพลอยมากมาย ภายในองค์พระมหาเจดีย์ได้บรรจุเส้นพระเกศาธาตุของพระพุทธเจ้าจำนวน 8 เส้น เป็นพระธาตุประจำปีเกิดปีมะเมีย และยังเป็น 1 ใน 5 มหาบูชาสถานสูงสุดของพม่า ซึ่งมีทั้งผู้คนชาวพม่า และชาวต่างชาติพากันสักการะทั้งกลางวันและกลางคืนอย่างไม่ขาดสาย ณ ที่แห่งนี้มีสถาปัตยกรรมที่สวยงามอย่างน่าอัศจรรย์ ไม่ว่าจะเป็นความงามของวิหารทิศที่ทำเป็นศาลาโถงครอบด้วยหลังคาทรงปราสาทซ้อนเป็นชั้นๆ ที่เรียกว่า พยาธาตุ รายรอบองค์พระเจดีย์ ภายในประดิษฐานพระประธานสำหรับให้ประชาชนมากราบไหว้บูชา





เย็น รับประทานอาหาร ณ ภัตตาคาร

พักที่ โรงแรม Best Western Green Hill หรือเทียบเท่า ระดับ 4 ดาว

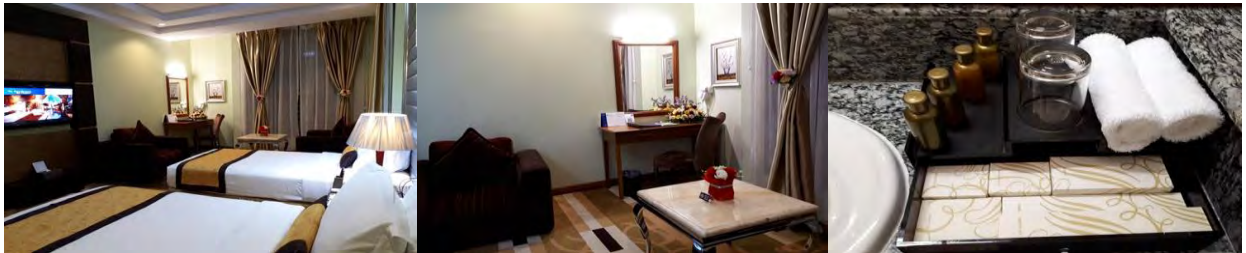

วันที่สามของการเดินทาง

สิริเยม (เจดีย์กลางน้ำ) - ย่างกุ้ง - เจดีย์โบตะทาว์น (เทพทันใจ) ซุปป์ิงตลาดสก๊อต - พระพุทธไสยาสน์เจาทัตย์ - วัดพระหินอ่อน ช้างเผือก- กรุงเทพฯ

เช้า รับประทานอาหารเช้า ณ ห้องอาหารของโรงแรม

นำท่านเดินทางสู่ **สิริเยม** อยู่ห่างจากย่างกุ้งประมาณ 40 กิโลเมตร ใช้เวลาเดินทางประมาณ 1 ชั่วโมง ถึงเมืองสิริเยมนำท่านลงเรือไป **ชมเจดีย์เยลพญา** เจดีย์นี้สร้างขึ้นบนเกาะกลางน้ำ หรือเรียกอีกชื่อหนึ่งว่า "เจดีย์กลางน้ำ" นำท่านนมัสการพระพุทธรูปทรงเครื่องจักรพรรดิเก่าแก่ที่ประดิษฐานบนมัลลิ่งไม้แกะสลักปิดทองคำเปลวทั้งดงาม มีอายุนับพันปี ซึ่งเป็นที่สักการบูชาของชาวพม่าและชาวต่างชาติ ได้เวลาอันสมควรลงเรือกลับและต่อรถปรับอากาศเดินทางกลับย่างกุ้ง

กลางวัน รับประทานอาหาร ณ ภัตตาคาร **(เมนูพิเศษ! เปิดปากกึ่ง สลัดกุ้งมังกร)**



บ่าย นมัสการ **เจดีย์โบตะทาว์น** ซึ่งโบตะทาว์น แปลว่า เจดีย์นายทหาร 1000 นาย ได้สร้างเจดีย์โบตะทาว์นนี้และทรงนำพระเศียรธาตุ 16 เส้น ก่อนที่จะนำไปบรรจุที่เจดีย์ชเวดากองและเจดีย์สำคัญอื่นๆ เมื่อเดินเข้าไปในเจดีย์สามารถมองเห็นพระเศียรธาตุได้อย่างใกล้ชิด นอกจากนี้ยังมีสิ่งที่น่าสนใจภายในบริเวณรอบๆเจดีย์คือ **พระพุทธรูปทองคำ** ประดิษฐานในวิหารด้านขวามือ เป็นพระพุทธรูปปางมารวิชัยที่มีลักษณะงดงามยิ่งนัก ตามประวัติว่าเคยประดิษฐานอยู่ในพระราชวังมณฑลเลย ครั้งเมื่อพม่าตกเป็นอาณานิคมอังกฤษในปี พ.ศ. 2428 ถูกเคลื่อนย้ายไปยังพิพิธภัณฑ์กัลป์กัตตาในอินเดีย ทำให้รอดพ้น





บริษัท ทัวร์อินเลิฟออลเวย์ จำกัด

162/119 หมู่ 5 หมู่บ้านเฟื่องฟ้า 11 เฟส 2-4 ต.แพรวภา อ.เมือง จ.สมุทรปราการ

Tel.02-1742346-7 , 02-1742214-5 Fax.02-1742348

Hotline. 088-8860049, 088-4492534, 091-7976745

Email : tourinlove888@gmail.com Website : <http://tourinloveallway.com>



รถล-ปัสสนม-ทัวร์

DD-L18-GT-RGN DD05_APR

จากระเบิดของฝ่ายพันธมิตรที่ถล่มพระราชวังมณฑลเลย ต่อมาในปี 2488 พระพุทธรูปองค์นี้ถูกจัดแสดงที่พิพิธภัณฑ์วิกตอเรีย และแอลเบิร์ต และด้านซ้ายมือจะเป็นรูปปั้น **นัตโบริบยี่ หรือ เทพทันใจ** ซึ่งชาวพม่ารวมถึงชาวไทยนิยมไปกราบไหว้บูชา ด้วยที่เชื่อว่าเมื่ออธิษฐานสิ่งใดแล้วจะสมปรารถนาทันใจ

วิธีการสักการะเทพทันใจ นาดอกไม้ ผลไม้ โดยเฉพาะมะพร้าวอ่อน กล้วย หรือผลไม้อื่นๆมาสักการะเทพทันใจ ซึ่งท่านจะชอบมาก (บริเวณวัดจะมีขาย) จากนั้นก็ให้ท่านนำเงินเงินบาท (แบงค์ 20, 50, 100 บาท) ไปใส่มือของเทพทันใจ 2 ใบ ไหว้ขอพรแล้วดื่กกลับมา 1 ใบ เอามาเก็บไว้

หลังจากนั้นนำท่านสักการะ **พระพุทธไสยาสน์เจาทัตยี** ซึ่งเป็นพระนอนที่มีความสวยงามที่สุดและดวงตาสวยที่สุดของประเทศพม่า ที่บริเวณพระบาทมีภาพวาดรูปสรรพสิ่ง อันล้วนเป็นมิ่งมงคลสูงสุด ประกอบด้วยลายลักษณะธรรมจักรข้างละองค์ในบริเวณใจกลางฝ่าพระบาท และล้อมด้วยรูปอัญจรตมมงคล 108 ประการ พระบาทมีลักษณะซ้อนกันซึ่งแตกต่างกับศิลปะของไทย



จากนั้นนำท่านเลือกซื้อสินค้าพื้นเมืองที่ **ตลาดสก๊อตมาร์เก็ต** ซึ่งสร้างเมื่อครั้งพม่ายังคงเป็นอาณานิคมของประเทศอังกฤษ ให้ท่านได้เลือกชมและเลือกซื้อสินค้าที่ระลึกพื้นเมืองมากมายในราคาถูก เช่น ไม้แกะสลัก พระพุทธรูปไม้หอมแกะสลัก แป้งทานาคา ผ้าปักพื้นเมือง เครื่องเงิน ไซมุก และหยกพม่า (**ตลาดสก๊อตเปิดทุกวันจันทร์**)

นำท่านชม **วัดพระหินอ่อน** ซึ่งเป็นพระพุทธรูปที่แกะสลักจากหินอ่อนที่มีขนาดใหญ่ที่สุดในพม่า และชม **ข้างเผือก** ที่เป็นข้างคู่บ้านคู่เมืองของพม่า มีสีขาวเผือกตลอดทั้งตัวถูกต้องตาม คชลักษณะของข้างเผือกทุกประการสมควรแก่เวลา นำท่านเดินทางสู่ **สนามบินย่างกุ้ง** เพื่อเดินทางกลับกรุงเทพฯ

21.00 น. ออกเดินทางกลับสู่ **กรุงเทพฯ** โดย **สายการบินนกแอร์** เที่ยวบินที่ **DD 4239**

22.45 น. คณะเดินทางถึง **ท่าอากาศยานดอนเมือง กรุงเทพฯ** โดยสวัสดิภาพ พร้อมด้วยความประทับใจ

**** หากท่านที่ต้องออกตัวภายใน (เครื่องบิน, รถทัวร์, รถไฟ) กรุณาสอบถามที่เจ้าหน้าที่ทุกครั้งก่อนทำการออกตัวเนื่องจากสายการบินอาจมีการปรับเปลี่ยนไฟลท์ หรือ เวลาบิน โดยไม่ได้แจ้งให้ทราบล่วงหน้า ****

หมายเหตุ : สำหรับผู้เดินทางที่อายุไม่ถึง 18 ปี และไม่ได้เดินทางกับบิดา มารดา ต้องมีจดหมายยินยอมให้บุตรเดินทางไปต่างประเทศจากบิดาหรือมารดาแนบมาด้วย

****ขณะนี้รัฐบาลไทยและเมียนมาร์ได้ลงนามความตกลง ยกเว้นการตรวจลงตราผู้ถือหนังสือเดินทางธรรมดา ผ่านท่าอากาศยานนานาชาติและจะมีสิทธิพำนักในดินแดนของอีกฝ่ายหนึ่งเป็นระยะเวลาไม่เกิน 14 วัน ซึ่งจะมีผลบังคับใช้ตั้งแต่วันที่ 11 สิงหาคม 2558 ทั้งนี้ หากมีการเปลี่ยนแปลงจะต้องกลับมาขึ้นวีซ่าเข้าออกปกติอีก**

ทางทัวร์จะต้องเรียกเก็บค่าวีซ่าเพิ่มอีกท่านละ 1,000 บาท**

พม่า อิมบิญ สุขใจ..

กำหนดการเดินทาง	ผู้ใหญ่พักห้องละ	เด็กมีเตียงพักกับ	เด็กไม่มีเตียงพัก	พักเดี่ยวเพิ่ม
-----------------	------------------	-------------------	-------------------	----------------



บริษัท ทัวร์อินเลิฟออลเวย์ จำกัด

162/119 หมู่ 5 หมู่บ้านเฟื่องฟ้า 11 เฟส 2-4 ต.พรกษา อ.เมือง จ.สมุทรปราการ

Tel.02-1742346-7 , 02-1742214-5 Fax.02-1742348

Hotline. 088-8860049, 088-4492534, 091-7976745

Email : tourinlove888@gmail.com Website : <http://tourinloveallway.com>



รถล-โปรแกรม-ทัวร์

DD-L18-GT-RGN DD05_APR

	2 ท่าน	ผู้ใหญ่ 1 ท่าน	กับผู้ใหญ่ 1 ท่าน	
01-03 กุมภาพันธ์ 2561	11,881	11,881	11,881	3,500
02-04 กุมภาพันธ์ 2561	12,881	12,881	12,881	3,500
03-05 กุมภาพันธ์ 2561	12,881	12,881	12,881	3,500
08-10 กุมภาพันธ์ 2561	12,881	12,881	12,881	3,500
09-11 กุมภาพันธ์ 2561	12,881	12,881	12,881	3,500
10-12 กุมภาพันธ์ 2561	12,881	12,881	12,881	3,500
15-17 กุมภาพันธ์ 2561	12,881	12,881	12,881	3,500
16-18 กุมภาพันธ์ 2561	12,881	12,881	12,881	3,500
17-19 กุมภาพันธ์ 2561	12,881	12,881	12,881	3,500
22-24 กุมภาพันธ์ 2561	12,881	12,881	12,881	3,500
23-25 กุมภาพันธ์ 2561	12,881	12,881	12,881	3,500
24-26 กุมภาพันธ์ 2561	12,881	12,881	12,881	3,500
25-27 กุมภาพันธ์ 2561	12,881	12,881	12,881	3,500
01-03 มีนาคม 2561	13,881	13,881	13,881	3,500
08-10 มีนาคม 2561	12,881	12,881	12,881	3,500
09-11 มีนาคม 2561	12,881	12,881	12,881	3,500
10-12 มีนาคม 2561	12,881	12,881	12,881	3,500
15-17 มีนาคม 2561	12,881	12,881	12,881	3,500
16-18 มีนาคม 2561	12,881	12,881	12,881	3,500
17-19 มีนาคม 2561	12,881	12,881	12,881	3,500
18-20 มีนาคม 2561	12,881	12,881	12,881	3,500
22-24 มีนาคม 2561	12,881	12,881	12,881	3,500
05-07 เมษายน 2561	13,881	13,881	13,881	3,500
06-08 เมษายน 2561	13,881	13,881	13,881	3,500
07-09 เมษายน 2561	12,881	12,881	12,881	3,500
12-14 เมษายน 2561	13,881	13,881	13,881	3,500
13-15 เมษายน 2561	14,881	14,881	14,881	3,500
14-16 เมษายน 2561	14,881	14,881	14,881	3,500
19-21 เมษายน 2561	12,881	12,881	12,881	3,500
20-22 เมษายน 2561	12,881	12,881	12,881	3,500



บริษัท ทัวร์อินเลิฟออลเวย์ จำกัด

162/119 หมู่ 5 หมู่บ้านเฟื่องฟ้า 11 เฟต 2-4 ต.พรกษา อ.เมือง จ.สมุทรปราการ

Tel.02-1742346-7 , 02-1742214-5 Fax.02-1742348

Hotline. 088-8860049, 088-4492534, 091-7976745

Email : tourinlove888@gmail.com Website : <http://tourinloveallway.com>



รถล-ปัสบน-ทัวร์

DD-L18-GT-RGN DD05_APR

21-23 เมษายน 2561	12,881	12,881	12,881	3,500
25-27 เมษายน 2561	12,881	12,881	12,881	3,500
26-28 เมษายน 2561	12,881	12,881	12,881	3,500
27-29 เมษายน 2561	12,881	12,881	12,881	3,500
29 เมษายน 2561 – 01 พฤษภาคม 2561	13,881	13,881	13,881	3,500

***** ราคาเด็กทารก [เด็กอายุไม่เกิน 2 ขวบ] 2,999 บาท / ท่าน *****

***** ราคานี้ เป็นราคาโปรโมชั่น ไม่มีราคาเด็ก 2-11 ปี *****

*****ราคาทัวร์ข้างต้นยังไม่รวมค่าทิปคนขับรถและมัดคุดเทศกั**

ท่านละ 500 บาท /ทริป/ต่อท่าน***

*****ค่าทิปหัวหน้าทัวร์จากเมืองไทย แล้วแต่ความพึงพอใจในการบริการของ หัวหน้าทัวร์*****

**** โปรแกรมอาจจะมีการปรับเปลี่ยนตามความเหมาะสมของสภาพอากาศ ****

เงื่อนไขการให้บริการ

1. บริษัทฯสงวนสิทธิ์ที่จะไม่รับผิดชอบต่อค่าชดเชยความเสียหายไม่ว่ากรณีที่เกิดจากคนเข้าเมืองของไทยไม่อนุญาตให้เดินทางออกหรือกวดตรวจคนเข้าเมืองของแต่ละประเทศไม่อนุญาตให้เข้าเมือง
2. บริษัทฯ สงวนสิทธิ์ในการที่จะไม่รับผิดชอบต่อค่าชดเชยความเสียหาย อันเกิดจากเหตุสุดวิสัยที่ทาง บริษัทฯไม่สามารถควบคุมได้เช่นการนัดหยุดงาน, จลาจล, การล่าช้าหรือยกเลิกของเที่ยวบิน
3. บริษัทฯสงวนสิทธิ์ในการเปลี่ยนแปลงโปรแกรมรายการท่องเที่ยวโดยไม่ต้องแจ้งให้ทราบล่วงหน้า (โปรแกรมและรายละเอียดของการเดินทางอาจมีการเปลี่ยนแปลงได้ ทั้งนี้ขึ้นอยู่กับภาวะอากาศ และเหตุสุดวิสัยต่าง ๆ ที่ไม่สามารถคาดการณ์ล่วงหน้าโดยทางบริษัทฯ จะคำนึงถึงผลประโยชน์และความปลอดภัยของผู้ร่วมเดินทางเป็นสำคัญ)
4. บริษัทฯสงวนสิทธิ์ในการเปลี่ยนแปลงอัตราค่าบริการโดยไม่ต้องแจ้งให้ทราบล่วงหน้า
5. กรณีที่คณะไม่ครบจำนวน 10 ท่านทางบริษัทฯสงวนสิทธิ์ในการงดออกเดินทางโดยทางบริษัทฯจะแจ้งให้ท่านทราบล่วงหน้าอย่างน้อย 7 วันก่อนการเดินทาง
6. เมื่อท่านทำการซื้อโปรแกรมทัวร์ ทางบริษัทฯ จะถือว่าท่านรับทราบและยอมรับเงื่อนไขของหมายเหตุทุกข้อแล้ว
7. ในกรณีที่ลูกค้าต้องออกตัวโดยสารถภายในประเทศ กรุณาติดต่อเจ้าหน้าที่ของบริษัทฯ ก่อนทุกครั้ง มิฉะนั้นทางบริษัทฯ จะไม่ขอรับผิดชอบค่าใช้จ่ายใดๆ ทั้งสิ้น
8. บริษัทฯขอสงวนสิทธิ์ไม่รับพระสงฆ์เดินทางท่องเที่ยวเพียงลำพังโดยไม่มีขรวาสติดตามไปด้วย



บริษัท ทัวร์อินเลิฟออลเวย์ จำกัด

162/119 หมู่ 5 หมู่บ้านเฟื่องฟ้า 11 เฟส 2-4 ต.พรกษา อ.เมือง จ.สมุทรปราการ

Tel.02-1742346-7 , 02-1742214-5 Fax.02-1742348

Hotline. 088-8860049, 088-4492534, 091-7976745

Email : tourinlove888@gmail.com Website : <http://tourinloveallway.com>



รหัส-ใบอนุญาต-ทัวร์

DD-L18-GT-RGN DD05_APR

อัตราค่าบริการนี้รวม

1. ค่าตัวเครื่องบินชั้นนักท่องเที่ยว (Economy Class) ที่ระบุวันเดินทางไป-กลับพร้อมคณะ (ในกรณีมีความประสงค์อยู่ต่อจะต้องไม่เกินจำนวนวันจำนวนคนและมีค่าใช้จ่ายที่ทางสายการบินกำหนด)
2. ค่าภาษีสนามบินทุกแห่งตามรายการ
3. ค่าน้ำหนักกระเป๋าเดินทางท่านละไม่เกิน 20 กก.
4. ค่ารถโค้ชปรับอากาศนำเที่ยวตามรายการ พร้อมคนขับรถที่ชำนาญเส้นทาง
5. ค่าห้องพักในโรงแรมตามที่ระบุในรายการหรือเทียบเท่า
6. ค่าอาหารตามที่ระบุในรายการ
7. ค่าเข้าชมสถานที่ท่องเที่ยวตามรายการ
8. ค่ามัดคูปองของบริษัทดูแลตลอดการเดินทาง
9. ค่าประกันอุบัติเหตุคุ้มครองในระหว่างการเดินทาง คุ้มครองในวงเงินท่านละ 1,000,000 บาท ค่า รักษาพยาบาลกรณีเกิดอุบัติเหตุวงเงินท่านละ 200,000 บาท ตามเงื่อนไขของกรมธรรม์

ประกันเสริมสำหรับครอบคลุมเรื่องสุขภาพ

** ลูกค้าท่านใดสนใจ...ซื้อประกันการเดินทางสำหรับครอบคลุมเรื่องสุขภาพสามารถสอบถามข้อมูลเพิ่มเติมกับทางบริษัทได้ **

เบี้ยประกันเริ่มต้น 370 บาท [ระยะเวลา 5-7 วัน]

เบี้ยประกันเริ่มต้น 430 บาท [ระยะเวลา 8-10 วัน]

ความครอบคลุมผู้เอาประกันที่มีอายุมากกว่า 16 หรือน้อยกว่า 75 ปี

[รักษาพยาบาล 2 ล้าน, รักษาต่อเนื่อง 2 แสน, เสียชีวิตหรือเสียอวัยวะจากอุบัติเหตุ 3 ล้านบาท]

ความครอบคลุมผู้เอาประกันที่มีอายุน้อยกว่า 16 หรือมากกว่า 75 ปี

[รักษาพยาบาล 2 ล้าน, รักษาต่อเนื่อง 2 แสน, เสียชีวิตหรือเสียอวัยวะจากอุบัติเหตุ 1.5 ล้านบาท]

อัตราค่าบริการนี้ไม่รวม

1. ค่าธรรมเนียมการจัดทำหนังสือเดินทาง(PASSPORT)
2. ค่าใช้จ่ายส่วนตัว อาทิเช่นค่าอาหาร, ค่าเครื่องดื่มที่สั่งพิเศษ(มินิบาร์, น้ำดื่ม, บุหรี่, เหล้า, เบียร์ ฯลฯ), ค่าโทรศัพท์ , ค่าซักรีด, ค่าธรรมเนียมหนังสือเดินทาง, ค่าน้ำหนักเกินจากทางสายการบินกำหนดเกินกว่ากำหนด, ค่ารักษาพยาบาลกรณีเกิดการเจ็บป่วยจากโรคประจำตัว, ค่ากระเป๋าเดินทางหรือของมีค่าที่สูญหายในระหว่างการเดินทางเป็นต้น
3. ค่าธรรมเนียมวีซ่าเข้าประเทศพม่าสำหรับหนังสือเดินทางต่างชาติต้องยื่นวีซ่าเข้าประเทศพม่ามีค่าธรรมเนียม 1,600 บาทต่อท่าน และค่าบริการยื่นวีซ่า 500 บาทต่อท่าน ใช้ระยะเวลาในการยื่นวีซ่า 5-7 วันทำการ **ยกเว้น หนังสือเดินทางไทย กัมพูชา ลาว เวียดนาม และฟิลิปปินส์ ไม่ต้องยื่นวีซ่า**
4. ค่าห้องพักเที่ยวตามอัตรา



บริษัท ทัวร์อินเลิฟออลเวย์ จำกัด

162/119 หมู่ 5 หมู่บ้านเฟื่องฟ้า 11 เฟส 2-4 ต.แพรวกษา อ.เมือง จ.สมุทรปราการ

Tel.02-1742346-7 , 02-1742214-5 Fax.02-1742348

Hotline. 088-8860049, 088-4492534, 091-7976745

Email : tourinlove888@gmail.com Website : <http://tourinloveallway.com>



รถล-ปัสสม-ทัวร์

DD-L18-GT-RGN DD05_APR

5. ค่าวีซ่าเข้าประเทศพม่า ในกรณีเร่งด่วน
6. ค่าธรรมเนียมวีซ่าสำหรับผู้เดินทางชาวต่างชาติและผู้ถือเอกสารต่างดาว
7. ค่าบริการยกกระเป๋าในโรงแรม ซึ่งท่านจะต้องดูแลกระเป๋าและทรัพย์สินด้วยตัวท่านเอง
8. ค่าธรรมเนียมน้ำมันและภาษีสนามบิน ในกรณีที่สายการบินมีการปรับขึ้นราคา
9. **ค่าที่มัดคตเหตุกห้องกินและที่ปพนักงานขับรถ (500 บาท ต่อท่าน) ที่ปหัวหน้าทัวร์ (ตามความประทับใจ)**
10. ค่าภาษีมูลค่าเพิ่ม 7 %

เงื่อนไขการสำรองที่นั่ง

กรุณาจองล่วงหน้าอย่างน้อย 30 วันก่อนการเดินทางและกรุณาเตรียมเงินมัดจำ 5,000 บาท **(ที่นั่งจะยืนยันเมื่อได้รับเงินมัดจำแล้วเท่านั้น)** หากต้องยืนยันวีซ่า ต้องเตรียมเอกสารยืนยันวีซ่าให้เรียบร้อยภายใน 2-3 วันหลังจากทำการจองแล้ว (ใช้เวลาขอวีซ่าไม่ต่ำกว่า 7 วันทำการ)

การชำระค่าทัวร์ส่วนที่เหลือทางบริษัทฯจะเรียกเก็บก่อนเดินทางไม่น้อยกว่า 15 วันท่านควรจัดเตรียมค่าทัวร์ให้เรียบร้อยก่อนกำหนดเนื่องจากทางบริษัทต้องสำรองค่าใช้จ่ายในส่วนของคุณค่าที่พักและตั๋วเครื่องบินฉะนั้นจะถือว่าท่านยกเลิกการเดินทางโดยอัตโนมัติ

กรณียกเลิกการเดินทาง

1. แจ้งยกเลิกก่อนเดินทาง 30 วัน คืนค่าใช้จ่ายทั้งหมด
2. แจ้งยกเลิกก่อนเดินทาง 15-29 วัน เก็บค่าใช้จ่ายท่านละ 5,000 บาท
3. แจ้งยกเลิกน้อยกว่า 15 วันก่อนเดินทาง ทางบริษัทฯขอสงวนสิทธิ์เก็บค่าใช้จ่ายทั้งหมด
4. สำหรับผู้โดยสารที่ไม่ได้ถือหนังสือเดินทางไทย และทางบริษัทฯเป็นผู้ยืนยันวีซ่าให้ เมื่อผลวีซ่าผ่านแล้วมีการยกเลิกการเดินทางบริษัทฯ ขอสงวนสิทธิ์ในการคืนค่ามัดจำทั้งหมด
5. **บริษัทฯขอสงวนสิทธิ์ในการเก็บค่าใช้จ่ายทั้งหมดกรณีท่านยกเลิกการเดินทางและมีผลทำให้คณะเดินทางไม่ครบตามจำนวนที่บริษัทฯกำหนดไว้ (10 ท่านขึ้นไป)** เนื่องจากเกิดความเสียหายต่อทางบริษัทและผู้เดินทางอื่นที่เดินทางในคณะเดียวกันบริษัทต้องนำไปชำระค่าเสียหายต่างๆที่เกิดจากการยกเลิกของท่าน
6. **กรณีเจ็บป่วยจนไม่สามารถเดินทางได้ซึ่งจะต้องมีใบรับรองแพทย์จากโรงพยาบาลรับรองบริษัทฯจะพิจารณาเลื่อนการเดินทางของท่านไปยังคณะต่อไปแต่ทั้งนี้ท่านจะต้องเสียค่าใช้จ่ายที่ไม่สามารถเรียกคืนได้ เช่นค่าตั๋วเครื่องบินค่าห้องค่าธรรมเนียมวีซ่าตามที่สถานทูตฯ เรียกเก็บ และค่าใช้จ่ายอื่นๆที่เกิดขึ้นตามจริง ในกรณีที่ไม่สามารถเดินทางได้**
7. **กรณียืนยันวีซ่าแล้วไม่ได้รับการอนุมัติวีซ่าจากทางสถานทูต (วีซ่าไม่ผ่าน)** และท่านได้ชำระค่าทัวร์หรือมัดจำมาแล้วทางบริษัทฯ คืนค่าทัวร์หรือมัดจำให้ แต่ทางบริษัทฯขอสงวนสิทธิ์ในการหักค่าบริการยืนยันวีซ่า, ค่าวีซ่า และค่าใช้จ่ายบางส่วนที่เกิดขึ้นจริงเป็นกรณีไป (อาทิ กรณีออกตั๋วเครื่องบินไปแล้ว หรือได้ชำระค่าบริการในส่วนของท่านนอกเช่น โรงแรม ฯลฯ ไปแล้ว) ทางบริษัทฯขอสงวนสิทธิ์ในการหักเก็บค่าใช้จ่ายจริงที่เกิดขึ้นแล้วกับท่านเป็นกรณีไป
8. **กรณีวีซ่าผ่านแล้ว แจ้งยกเลิกก่อนหรือหลังออกตัวโดยสาร** บริษัทฯ ขอสงวนสิทธิ์ในการ **ไม่คืนค่าทัวร์ทั้งหมด**
9. **กรณีวีซ่าผ่านแล้ว แต่กริปออกเดินทางไม่ได้** เนื่องจากผู้เดินทางท่านอื่นในกลุ่มโดนปฏิเสธวีซ่า หรือไม่ว่าด้วยสาเหตุใดๆก็ตาม ทางบริษัทฯขอสงวนสิทธิ์ในการหักเก็บค่าใช้จ่ายจริงที่เกิดขึ้นแล้วกับท่านเป็นกรณีไป
10. **กรณีผู้เดินทางไม่สามารถเข้า-ออกเมืองได้** เนื่องจากเอกสารปลอมหรือการห้ามของเจ้าหน้าที่ไม่ว่าเหตุผลใดๆ ก็ตามทางบริษัทฯขอสงวนสิทธิ์ในการ **ไม่คืนค่าทัวร์ทั้งหมด**

ข้อมูลการเดินทาง

เรื่องตั๋วเครื่องบินและที่นั่งบนเครื่องบิน



1. ในการเดินทางเป็นหมู่คณะ ผู้โดยสารจะต้องเดินทางไป-กลับพร้อมกัน หากต้องการเปลี่ยนวันเดินทางกลับ ท่านจะต้องชำระค่าใช้จ่ายส่วนต่างที่สายการบิน และบริษัททัวร์เรียกเก็บและการจัดที่นั่งของกรุ๊ป เป็นไปโดยสายการบินเป็นผู้กำหนด ซึ่งทางบริษัทฯ ไม่สามารถเข้าไปแทรกแซงได้ และในกรณียกเลิกการเดินทาง และได้ดำเนินการ ออกตั๋วเครื่องบินไปแล้ว (กรณีตั๋ว REFUND ได้) ผู้เดินทางต้องรอ REFUND ตามระบบของสายการบินเท่านั้น
2. ทางบริษัทฯ ได้สำรองที่นั่งพร้อมชำระเงินมัดจำค่าตัวเครื่องบินแล้ว หากท่านยกเลิกทัวร์ ไม่ว่าจะด้วยสาเหตุใด ทางบริษัทขอสงวนสิทธิ์การเรียกเก็บค่ามัดจำตัวเครื่องบิน ซึ่งมีค่าใช้จ่าย ประมาณ 1,000 – 5,000 บาท แล้วแต่สายการบิน และช่วงเวลาเดินทาง
3. หากตัวเครื่องบินทำการออกแล้ว แต่ท่านไม่สารรถออกเดินทางได้ ทางบริษัทขอสงวนสิทธิ์เรียกเก็บค่าใช้จ่ายตามที่เกิดขึ้นจริง และรอ Refund จากทางสายการบิน ใช้เวลาประมาณ 3- 6 เดือนเป็นอย่างน้อย
4. นั่งที่ Long Leg โดยปกติอยู่บริเวณทางออกประตูฉุกเฉิน และผู้ที่นั่งต้องมีคุณสมบัติตรงตามที่สายการบิน กำหนด เช่น ต้องเป็นผู้ที่มีร่างกายแข็งแรง และช่วยเหลือผู้อื่นได้อย่างรวดเร็วในกรณีที่เครื่องบินมีปัญหา เช่น สามารถเปิดประตูฉุกเฉินได้ (น้ำหนักประมาณ 20 กิโลกรัม) ไม่ใช่ผู้ที่มีปัญหาทางด้านสุขภาพและร่างกาย และอำนาจในการให้ที่นั่ง Long leg ขึ้นอยู่กับทางเจ้าหน้าที่เช็คอินสายการบิน ตอนเวลาที่เช็คอินเท่านั้น

เรื่องโรงแรมที่พัก

1. เนื่องจากตารางแปลงห้องพักของแต่ละโรงแรมแตกต่างกัน จึงอาจทำให้ห้องพักแบบห้องเดี่ยว (Single) และห้องคู่ (Twin/Double) และห้องพักแบบ 3 ท่าน/3 เตียง (Triple Room) ห้องพักอาจจะไม่ติดกันและบางโรงแรมอาจมีห้องพักแบบ 3 ท่านจำนวนไม่มากนัก จึงขอสงวนสิทธิ์ในการเปลี่ยนแปลงตามความเหมาะสม กรณีที่มีงานจัดประชุมนานาชาติ (Trade Fair) เป็นผลให้ค่าโรงแรมสูงขึ้นมากและห้องพักในเมืองเต็ม บริษัทฯขอสงวนสิทธิ์ในการปรับเปลี่ยนหรือย้ายเมืองเพื่อให้เกิดความเหมาะสม

เอกสารการขอวีซ่าพม่า(สำหรับหนังสือเดินทางต่างชาติที่ไม่ได้รับการยกเว้น)

โปรดส่งเอกสารก่อนการเดินทางอย่างน้อย 10 วันทำการ

หนังสือเดินทาง (Passport)

-ต้องมีอายุการใช้งานเหลือไม่น้อยกว่า 6 เดือน นับจากวันเดินทาง

-หนังสือเดินทาง ต้องมีหน้าเหลือสำหรับประทับวีซ่าอย่างน้อย 4 หน้า

รูปถ่าย

-รูปถ่ายสีหน้าตรงขนาด 2 นิ้ว จำนวน 3 ใบ (**ใช้รูปสีพื้นหลังขาวเท่านั้น** ถ่ายไว้ไม่เกิน 6 เดือน , สดักเกอร์ใช้ไม่ได้) และกรรณาเขียนเบอร์ติดต่อ-อาชีพไว้ด้านหลังรูป

ใบตรวจคนเข้าเมืองขาออกจากประเทศไทย

-พาสปอร์ตต่างชาติที่เดินทางเข้าประเทศไทยจะต้องมีใบตรวจคนเข้าออกเมืองของไทยที่มีตราประทับให้แนบมาในเล่มพาสปอร์ตด้วย

****ในกรณีที่มิพาสปอร์ตเล่มเก่าและซอง(ปก)ไม่ต้องแนบมาเพื่อป้องกันการสูญหาย**

หากแนบมาแล้วเกิดการสูญหายทางบริษัทจะไม่รับผิดชอบในทุกกรณี **

ข้อความซึ่งถือเป็นสาระสำหรับท่านผู้มีเกียรติซึ่งร่วมเดินทาง

ทางบริษัทฯ เป็นตัวแทนในการจัดนำสัมมนา และการเดินทางที่มีความชำนาญ โดยจัดหาโรงแรมที่พัก อาหาร ยานพาหนะ และสถานที่ท่องเที่ยวพร้อมทั้งการสัมมนา ดูงาน เพื่อความสะดวกสบาย และเกิดประโยชน์สูงสุดในการเดินทาง ทั้งนี้ทางบริษัทฯ ไม่สามารถรับผิดชอบในอุบัติเหตุหรือความเสียหายที่เกิดจากโรงแรมที่พัก ยานพาหนะ, อันเนื่องมาจากอุบัติเหตุรวมถึงภัยธรรมชาติ, โจรกรรม,



บริษัท ทัวร์อินเลิฟออลเวย์ จำกัด

162/119 หมู่ 5 หมู่บ้านเฟื่องฟ้า 11 เฟส 2-4 ต.พรกษา อ.เมือง จ.สมุทรปราการ

Tel.02-1742346-7 , 02-1742214-5 Fax.02-1742348

Hotline. 088-8860049, 088-4492534, 091-7976745

Email : tourinlove888@gmail.com Website : <http://tourinloveallway.com>



รถล-ปัสสมบ-ทัวร์

DD-L18-GT-RGN DD05_APR

วินาศกรรม, อัคคีภัย, การพล่งงาน, การจลาจล, สงครามการเมือง, การผันผวนของอัตราแลกเปลี่ยนเงินตราระหว่างประเทศ, การนัดหยุดงาน, ความล่าช้าของเที่ยวบิน, สายการบินเร็ว, รถไฟ, พานะทอองถิ่น, ตลอดจนการถูกปฏิเสธออกวีซ่าจากกงสุล และ / หรือ ส่วนงานที่เกี่ยวข้องกับสถานเอกอัครราชทูต รวมถึงผู้มีอำนาจทำการแทนประจำประเทศไทย (โดยไม่ต้องแสดงเหตุผล เนื่องจากเป็นสิทธิพิเศษทางการทูต) ซึ่งอยู่เหนือการควบคุมของบริษัทฯ หมายถึงในระหว่างการเดินทางท่องเที่ยวทั้งใน หรือ ต่างประเทศ แต่ทางบริษัทฯ มีความคุ้มครอง และประกันอุบัติเหตุ ตามเงื่อนไขที่บริษัทฯ ที่รับประกันในกรณีและผู้ร่วมเดินทางถูกปฏิเสธโดยเจ้าหน้าที่ตรวจคนเข้าเมืองของประเทศไทย และ/หรือ ต่างประเทศ มิให้เดินทางออก หรือ เข้าประเทศ เนื่องจากความประพฤติ พฤติกรรมของผู้เดินทางไม่ปฏิบัติตามกฎระเบียบด้านการควบคุมโรคติดต่อเฉพาะพื้นที่ที่มีการปลอมแปลงเอกสารเพื่อการเดินทาง รวมถึงมีสิ่งผิดกฎหมาย บริษัทฯ จะไม่คืนค่าใช้จ่ายใดๆ รายละเอียดด้านการเดินทาง อาจมีการเปลี่ยนแปลงได้ตามความจำเป็น หรือเพื่อความเหมาะสมทั้งปวง โดยมีต้องแจ้งให้ทราบล่วงหน้า ทั้งนี้การขอสงวนสิทธิ์ดังกล่าว บริษัทฯ จะยึดถือและคำนึงถึงผลประโยชน์ตลอดจนความปลอดภัยของท่านผู้ที่มีเกียรติ ซึ่งร่วมเดินทางเป็นสำคัญ