



Tour in Love
TAT TRAVEL LICENSE NO: 11/06794

บริษัท ทัวร์อินเลิฟออลเวย์ จำกัด

162/119 หมู่ 5 หมู่บ้านเฟื่องฟ้า 11 เฟส 2-4 ต.นพพฤษยา อ.เมือง จ.สมุทรปราการ

Tel.02-1742346-7 , 02-1742214-5 Fax.02-1742348

Hotline. 088-8860049, 088-4492534, 091-7976745

Email : tourinlove888@gmail.com Website : <http://tourinloveallway.com>



รหัส-โปรแกรม-ทัวร์

SL-L120-BAL02_SEP

ไปสุดคุ้ม บินลัดฟ้า เที่ยวบาหลี สัมผัสมนต์เสน่ห์ เกาะบาหลี 4 วัน 3 คืน พิเศษ!! ทานอาหารซีฟู้ดริมทะเล ณ หาดจิมบาร์น

BAL02 FD

ไปสุดคุ้ม บินลัดฟ้า...เที่ยวบาหลี

สัมผัสมนต์เสน่ห์ เกาะบาหลี ชมวิหารทานาค์ลอต

บ่อน้ำศักดิ์สิทธิ์ Pura Tirta Empul

หมู่บ้านคินตามณี ภูเขาไฟ, ทะเลสาบ บาตุร์

4 วัน
3 คืน

พักหรู
4 ดาว

15,900.-

ราคา
เริ่มต้น

ชมโชว์พื้นเมือง
บารองแดนซ์



อิ่มอร่อยกับ
Seafood



บริษัท ทัวร์อินเลิฟออลเวย์ จำกัด

162/119 หมู่ 5 หมู่บ้านเฟื่องฟ้า 11 เฟส 2-4 ต.นพพฤษยา อ.เมือง จ.สมุทรปราการ

Tel.02-1742346-7 , 02-1742214-5 Fax.02-1742348

Hotline. 088-8860049, 088-4492534, 091-7976745

Email : tourinlove888@gmail.com

Website : <http://tourinloveallway.com>



TAT TRAVEL LICENSE NO: 11/00794

รถสิบล้อ-โปรแกรม-ทัวร์

SL-L120-BAL02_SEP

โปรแกรมการเดินทาง 4 วัน 3 คืน : เดินทางโดยสายการบินไทยแอร์เอเชีย



DMK	←	→	DPS	DPS	←	→	DMK
เที่ยวบิน	ออก	ถึง	เที่ยวบิน	ออก	ถึง		
FD396	06:10	11:15	FD397	11:55	15:15		

วันแรก กรุงเทพฯ ● บาทลี ● อนุสาวรีย์มหาภารตะ ● วัดอุลูวาตู ● สวนวิษณุ ● หาดจิมบาร์น

🕒 (เช้า/กลางวัน/เย็น)

03.30 น. พร้อมกันที่สนามบินดอนเมือง อาคาร 1 ขาออก ชั้น 3 เคาน์เตอร์สายการบินไทยแอร์เอเชีย ประตู 1

Thai Air Asia (FD) โดยมีเจ้าหน้าที่อำนวยความสะดวกแก่ทุกท่าน

06.10 น. ออกเดินทางสู่เกาะบาทลีโดยเที่ยวบินที่ **FD396** มีบริการอาหารร้อนบนเครื่องเสิร์ฟพร้อมน้ำดื่ม 1 ขวด

หมายเหตุ สายการบินแอร์เอเชียมีบริการล็อกที่นั่งและ Hot Seat

บริการสำหรับลูกค้าที่มีความประสงค์ต้องการนั่งแถวหน้าและนั่งติดกันหรือล็อกที่นั่งได้ เนื่องจากตัวเครื่องบินของคุณจะเป็นตัวสุ่ม Random ไม่สามารถล็อกที่นั่งได้ ที่นั่งอาจจะไม่ได้นั่งติดกันในคณะ ซึ่งเป็นไปตามเงื่อนไขสายการบิน

- * ในกรณีต้องการล็อกที่นั่งไปกลับค่าใช้จ่ายในการล็อกที่นั่งไปกลับ 200 บาท/ท่าน/เที่ยว
- * ต้องการล็อกที่นั่งแถวหน้า Hot Seat

- แถวที่ 1 ค่าบริการล็อกที่นั่ง ซาล: 500 บาท/เที่ยว/ท่าน ไปกลับ 1,000 บาท/ท่าน
- แถวที่ 2-5 ค่าบริการล็อกที่นั่ง ซาล: 400 บาท/เที่ยว/ท่าน ไปกลับ 800 บาท/ท่าน
- แถวที่ 6-8 ค่าบริการล็อกที่นั่ง ซาล: 200 บาท/เที่ยว/ท่าน ไปกลับ 400 บาท/ท่าน
- ** กรุณาแจ้งพนักงานขายทุกครั้งก่อนทำการจองค่ะ**

11.15 น. เดินทางถึง สนามบินนุระห์รัย เกาะบาทลี ประเทศอินโดนีเซีย ผ่านพิธีการตรวจคนเข้าเมืองเป็นที่เรียบร้อยแล้ว พบการต้อนรับอย่างอบอุ่นจากเจ้าหน้าที่ (เวลาท้องถิ่นที่บาทลี เร็วกว่าประเทศไทยหนึ่งชั่วโมง)

เดินทางสู่ **ย่านคูต้า** จะอยู่ทางฝั่งตะวันตกเฉียงใต้ของเกาะบาทลี ด้วยความที่มีทะเลหาดคูต้าที่สวยงาม ที่นี่ยังเพียบพร้อมไปด้วยบาร์ ผับ ร้านค้า ร้านอาหาร ห้างสรรพสินค้าต่างๆ ระหว่างทางจากสนามบิน นำท่านผ่านชม **อนุสาวรีย์มหาภารตะ** สัญลักษณ์ของเกาะบาทลี เป็นรูปของรถศึกเทียมม้าประมาณ 6 ตัว อนุสาวรีย์นั้นเป็นสีชาวมหาภารตะเป็นเรื่องราวความขัดแย้งของ พี่น้องสองตระกูล ซึ่งทั้งสองตระกูลต่างก็สืบเชื้อสายมาจากท้าวภรต จนบานปลายไปสู่ มหาสงครามที่ทุ่งกุรุเกษตร

เที่ยง **บริการอาหารกลางวัน ณ ภัตตาคารลิ้มรสเมนูอาหารบาทลีท้องถิ่น**

บ่าย เดินทางลงใต้สุดของเกาะเพื่อเยี่ยมชม **วัดอุลูวาตู(PuraUluwatu)** หนึ่งในวัดที่เก่าแก่ที่สุดในบาทลีที่ถูกสร้างขึ้นตรงส่วยปลายของหน้าผาขรุขระบริเวณหาดอุลูวาตูสูงตระหง่านเหนือมหาสมุทรอินเดีย ห่างจากเดน



บริษัท ทัวร์อินเลิฟออลเวย์ จำกัด

162/119 หมู่ 5 หมู่บ้านเพ็ญฟ้า 11 เฟส 2-4 ต.พรกษา อ.เมือง จ.สมุทรปราการ

Tel.02-1742346-7 , 02-1742214-5 Fax.02-1742348

Hotline. 088-8860049, 088-4492534, 091-7976745

Email : tourinlove888@gmail.com

Website : <http://tourinloveallway.com>



รถสิบล้อ-ไปรษณีย์-ทัวร์

SL-L120-BAL02_SEP

ป่าซาร์ ประมาณ 30 กิโลเมตร ตั้งอยู่บนหน้าผาที่มีความสูงถึง 76 เมตรเป็นวัดหลักประจำท้องทะเลที่ชาวบาหลี่แทบทุกคนเคารพบูชา สองข้างของวัดมีทางเดินเลียบเลาะหน้าผาให้ท่านได้ชมความงามของหน้าผาสูง เห็นคลื่นซัดเข้าหาฝั่งเป็นประกายฟองสีขาวนวลตัดกับท้องทะเลสีคราม

นำท่านชม:สวนวิษณุ Garuda WisnuKencana Cultural Park

สวนวัฒนธรรมบาหลี่ที่มีรูปปั้นของพระวิษณุและนก Garuda (ครุฑ) อีกหนึ่งแลนด์มาร์คสำคัญ โปรงเจดีย์ใหญ่ของทางอินโดนีเซีย ใช้เป็นสถานที่จัดงาน พักผ่อนสถานที่แห่งนี้สร้างตามความเชื่อของศาสนาฮินดู ที่ชาวบาหลี่กว่าร้อยละ90ให้ความนับถือมากที่สุดและเป็นศาสนาที่มีอิทธิพลโดยตรงต่อศิลปวัฒนธรรมของชาวบาหลี่ สวนนี้สร้างขึ้นเพื่ออุทิศถวายแด่พระวิษณุหรือที่คนไทยเรียกว่า พระนารายณ์กับครุฑ มีรูปปั้นประติมากรรมพระนารายณ์ทรงครุฑอันงดงามและมีขนาดใหญ่ที่สุดในโลก พระวิษณุมีความสูงถึง 150 ม กว้าง64 ม หล่อจากทองแดงกับทองเหลืองหนัก4,000 ตัน ส่วนรูปปั้นครุฑอยู่ด้านหลังรูปปั้นพระวิษณุมีความสูง18 ม ส่วนประกอบสุดท้ายคือรูปปั้นแขนของพระวิษณุ ข้างหนึ่งชู1นิ้ว อีกข้างชู2นิ้ว ซึ่งสร้างเสร็จไปเพียง30% เท่านั้น ซึ่งจะเห็นว่าถ้าเสร็จสมบูรณ์จะมีขนาดใหญ่มาก

เย็น

รับประทานอาหารเย็น ณ ชายหาดจิมบารัน (Jimbaran)พิเศษ!! เมนูอาหารทะเล

ของสดสดที่จับจากชาวประมงจากชาวบ้านพร้อมชมความงดงามของชายหาดรูปครึ่งเสี้ยวพระจันทร์ในยามเย็น ปัจจุบัน หาดจิมบารัน ถือเป็นหนึ่งในชายหาดที่ดีที่สุดในบาหลี่ นอกจากนี้บนหาดยังมีร้านอาหารซีฟู๊ดส์ที่ตั้งอยู่เรียงรายอยู่ริมชายหาดเป็นจำนวนมาก หากคุณอยากลิ้มลองอาหารทะเลสดใหม่ ไม่ว่าจะเป็ กุ้ง หอย ปู ปลา หรือปลาหมึก ที่เข้ก้นดีกับกับน้ำจิ้มรสชาติเด็ด และจัดจ้าน

นำท่านเข้าสู่ที่พัก ย่านอุบุดEvitel Resort Ubudหรือเทียบเท่าระดับ 4 ดาว

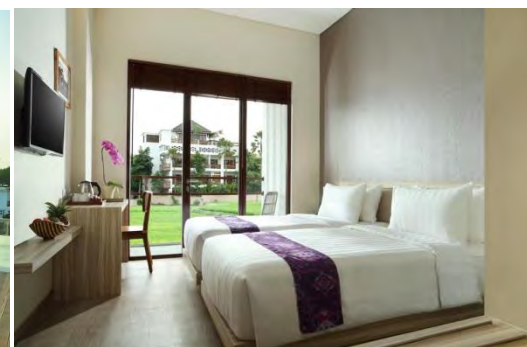
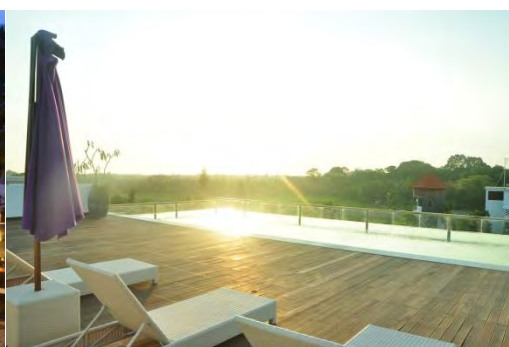



บริษัท ทัวร์อินเลิฟออลเวย์ จำกัด

162/119 หมู่ 5 หมู่บ้านเฟื่องฟ้า 11 เฟส 2-4 ต.พรกษา อ.เมือง จ.สมุทรปราการ

Tel.02-1742346-7 , 02-1742214-5 Fax.02-1742348

Hotline. 088-8860049, 088-4492534, 091-7976745

Email : tourinlove888@gmail.com Website : <http://tourinloveallway.com>



รถสิบล้อ-โปรแกรม-ทัวร์

SL-L120-BAL02_SEP

วันที่สอง หมู่บ้านผลิตผ้าบาติก ● ชมการแสดงบาร็อง ● หมู่บ้านคินตามณี ● บุกเฟต์อาหารกลางวันพร้อมชมวิวกูเขาไฟ
บาตูร์ ● ซิมกระแพชีชะมัด ● วัดเทมภักคิริงค์ ● ตลาดปราบเซียน ● หาดคุตต้า (เช้า/กลางวัน/เย็น)

- เช้า** **รับประทานอาหารเช้า ณ ห้องอาหารเช้าโรงแรม**
- เดินทางสู่หมู่บ้านผลิตผ้าบาติก นำทุกท่านชมการผลิตบาติก เป็นสินค้าขึ้นชื่อของที่บาห์ลี
- ชมการแสดง:บาร็องแดนซ์**
- เป็นการแสดงระบำพื้นบ้าน มีทั้งหมด 5 องค์ เป็นการแสดงการต่อสู้ระหว่างความดีกับความชั่ว โดยให้ บารอง
สัตว์ในนิยายโบราณ เป็นตัวแทนแห่งความดี และให้ รังคา สัตว์ประหลาดตัวร้ายในนิยายโบราณ เป็นตัวแทน
แห่งความชั่ว ตลอดการแสดงทั้ง 5 องค์ จะเป็นการแสดงที่ดูแล้วเข้าใจง่าย ประกอบกับการแต่งกายที่สีสัน
สวยงาม ผสมผสานกับลีลาการรำรำที่ทั้งอ่อนหวานและแข็งแรงของนักแสดงทั้งหมด
- เที่ยง** **เดินทางสู่: หมู่บ้านคินตามณี**
- เป็นหมู่บ้าน ณ ความสูง 1,500 เมตร ซึ่งท่านจะได้รับชมทัศนียภาพที่งดงามของ **ภูเขาไฟบาตูร์(GunungBatur)**
และทะเลสาบบาตูร์(Lake Batur) ที่หมู่บ้านแห่งนี้**พร้อมรับประทานอาหารกลางวัน ณ ภัตตาคารแบบบุฟเฟ่ต์ชม**
ความงามบรรยากาศของภูเขาไฟอันสวยงาม
- จากนั้น** **เยี่ยมชมไร่กาแฟที่มีชื่อเสียงของบาห์ลีCoffee Plantation “Luwak Coffee” หรือ “กาแพชีชะมัด” ที่เป็นของดี**
มีชื่อประจำเกาะ
- จากนั้น** **เดินทางมาถึงวัดน้ำพุศักดิ์สิทธิ์ หรือคนไทยเรียกติดปากว่าวัดเทมภักคิริงค์**
- คนบาห์ลีเรียกว่าวัด **PuraTirtaEmpul**ภายในวัดมีบ่อน้ำศักดิ์สิทธิ์ซึ่งผุดพรายน้ำขึ้นมา ชาวบาห์ลีสลัวน เคารพ
บูชาวัดนี้ด้วยเชื่อว่าการเกิดมาจากพระอินทร์ จึงมีชาวบ้านนิยมมาอาบน้ำ เก็บน้ำไปดื่มกิน เพราะเชื่อว่าบ่อน้ำ
ศักดิ์สิทธิ์แห่งนี้สามารถรักษาโรคต่างๆ ขับไล่สิ่งเลวร้ายและเพื่อเป็นสิริมงคลแก่ชีวิตและตรงทางออกของวัดเทม
ภักคิริงค์นี้เองคือ**ตลาดปราบเซียน** มีร้านขายของพื้นเมืองต่างๆมากมายให้ท่านได้ใช้ความสามารถในการต่อรอง
ราคาของแบบสุดๆ จึงเป็นที่มาที่คนไทยตั้งชื่อให้กับตลาดแห่งนี้
- เดินทางสู่** **หาดคุตต้า(kuta Beach)**หาดชื่อดังของบาห์ลี ให้ท่านได้อิสระเดินเล่นพักผ่อนยามเย็นที่บริเวณชายหาด เนื่องจาก
ตัวหาดเป็นหาดที่มีความกว้างและลึกไม่มาก มีความยาวกว่า 3 km เหมาะสำหรับเป็นสถานที่เล่นกีฬาทางน้ำ



บริษัท ทัวร์อินเลิฟออลเวย์ จำกัด

162/119 หมู่ 5 หมู่บ้านเฟื่องฟ้า 11 เฟส 2-4 ต.แพรงษา อ.เมือง จ.สมุทรปราการ

Tel.02-1742346-7 , 02-1742214-5 Fax.02-1742348

Hotline. 088-8860049, 088-4492534, 091-7976745

Email : tourinlove888@gmail.com Website : <http://tourinloveallway.com>



Tour in Love
TAT TRAVEL LICENSE NO: 11/06794

รถสิบล้อ-ไปรษณีย์-ทัวร์

SL-L120-BAL02_SEP

เช่น Surfboard ที่นี้จึงคราคำไปด้วยนักท่องเที่ยวจากทั่วทุกมุมโลก บริเวณรอบๆ มีโรงแรมที่พักมากมาย
ร้านค้า ร้านอาหารและสถานที่ท่องเที่ยวกลางคืน ครึกครื้นคล้ายๆ หาดป่าตองภูเก็ตบ้านเรา

เย็น

บริการอาหารค่ำ ณ ภัตตาคาร

จากนั้น

นำท่านเข้าสู่โรงแรมที่พัก Ibis KutaHotel หรือเทียบเท่า

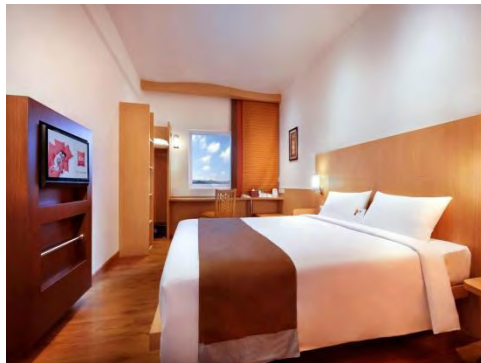

วันที่สาม

ตลาดเมืองอูบุด • วัดบราตัน • วัดเม็งวี • วิหารทานาตลอต • คูต้า (เช้า/กลางวัน/เย็น)

เช้า

รับประทานอาหารเช้า ณ ห้องอาหารเช้าโรงแรม

นำทุกท่านเที่ยวชม**ตลาดเมืองอูบุด**ท่านจะได้สัมผัสบรรยากาศของคนพื้นเมืองที่นี่ ได้เห็นวัฒนธรรม จะมีขาย
ดอกไม้ ทั้งแบบเป็นกลีบ เป็นดอกสดๆ และแบบจัดใส่กระถางแล้ว แล้วก็ยังมีร้านขายผลไม้ ชนม เดินไปอีกหน่อย
จะเป็นโซนขายผัก ของสดต่างๆ

จากนั้น

เยี่ยมชม วัดเม็งวี

หรือ Pura Taman Ayunราชเทวสถานแห่งนี้ เคยใช้ในการประกอบพิธีกรรมของกษัตริย์ราชวงศ์เม็งวี ประตูดัด
ตั้งตระหง่านสูงใหญ่บ่งบอกถึงความรุ่งเรืองในอดีตของราชวงศ์นี้ กำแพงก่อด้วยหินสูงแกะสลักลวดลายวิจิตร
บรรจง ท่านสามารถมองเห็นเมรุ หรือเจดีย์แบบบาหลี่ ที่มีหลายขนาดเพื่อบูชาเทพเจ้าแต่ละองค์ใช้การเรียงชั้น
ของหลังคาที่แตกต่างกันไป วัดนี้มีคูน้ำรอบล้อมตามหลักความเชื่อที่ว่าที่ลือถึงแดนสุชาติแบบฮินดู

เที่ยง

บริการอาหารกลางวัน ณ ภัตตาคาร

จากนั้น

เยี่ยมชม วัดบราตัน (PuraUlundanuBratan)



บริษัท ทัวร์อินเลิฟออลเวย์ จำกัด

162/119 หมู่ 5 หมู่บ้านเฟื่องฟ้า 11 เฟต 2-4 ต.พรกษา อ.เมือง จ.สมุทรปราการ

Tel.02-1742346-7 , 02-1742214-5 Fax.02-1742348

Hotline. 088-8860049, 088-4492534, 091-7976745

Email : tourinlove888@gmail.com Website : <http://tourinloveallway.com>



TAT TRAVEL LICENSE NO: 11/06794

รถสิบล้อ-ไปรษณีย์-ทัวร์

SL-L120-BAL02_SEP

วัดนี้ตั้งอยู่ตรงกลางของเกาะบาหลี อยู่ห่างจากเมืองเดนพาซาร์ 50 กิโลเมตร เป็นวัดที่มีชื่อเสียงมากของเกาะบาหลี ตั้งอยู่บริเวณริมทะเลสาบบราตัน และด้านหลังของวัดจะเป็นวิวของภูเขาไฟซึ่งเป็นวัดใหญ่ที่ถือได้ว่าสำคัญเป็นอันดับ 2 รองจากวัดเบซากีห์ โดยสร้างเพื่อบูชาเทพเจ้าแห่งสายน้ำ ตามความเชื่อแบบฮินดูบาหลี วัดนี้อยู่ในชั้นบัตร 50,000 รูเปี๊ยะของประเทศอินโดนีเซีย โดยอากาศในบริเวณนี้เย็นสบายตลอดทั้งปี

จากนั้น

นำท่านไปยัง **วิหารทานาต์ลอต (Pura Tanah Lot)**

ที่มีชื่อเสียงที่สุดและเป็นจุดที่นักท่องเที่ยวถ่ายภาพมากที่สุดของเกาะบาหลี วิหารนี้ตั้งอยู่บนผาหินนอกชายฝั่งในเวียงอ่าว อันเกิดจากการกัดเซาะของเกลียวคลื่น สิ่งที่ทำให้วัดแห่งนี้มีความพิเศษเนื่องจากเมื่อชมวิหารทานาต์ลอตยามพระอาทิตย์ตกจะเห็นเป็นเสมือนภาพของหอคอยสีดำและไม้ซ้อใบที่ปกคลุมหน้าผาชวนให้นึกถึงความอ่อนช้อยของภาพวาดจีน นอกจากนี้ท่านยัง

เย็น

บริการอาหารค่ำ ณ ภัตตาคาร

จากนั้น

นำท่านเข้าสู่โรงแรมที่พัก Ibis Kuta Hotel หรือเทียบเท่า

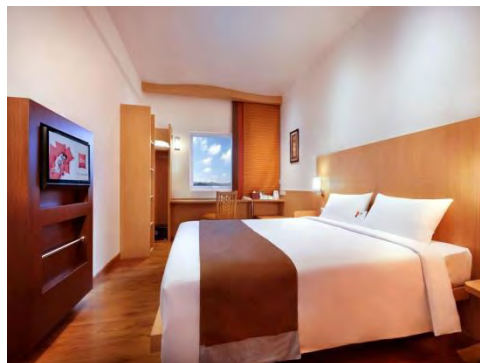



วันที่

ลูกค้า ● ข้อปิ้งของฝากราคาถูก ● กรุงเทพ (เช้า/-/-)

- เช้า** **รับประทานอาหารเช้า ณ ห้องอาหารเช้าโรงแรม**
- เราพาท่านแวะซื้อของฝากที่ระลึกราคาถูกที่บริเวณโกดังขายของที่ระลึกแทบทุกอย่างมารวมไว้ที่นี่ **ร้าน Krisna** ที่มีชื่อเสียงของบาหลี
- สมควรเวลาเดินสู่ สนามบินงูระห์ชัย**
- 11.55น.** ออกเดินทางกลับกรุงเทพฯ **โดยสารการบินไทยแอร์เอเชีย เที่ยวบินที่ FD397**
- 15.15น.** **มีบริการอาหารร้อนบนเครื่องบินพร้อมน้ำดื่ม 1 ขวด**
- เดินทางถึงกรุงเทพฯ โดยสวัสดิภาพพร้อมความประทับใจมิรู้ลืม

.....



บริษัท ทัวร์อินเลิฟออลเวย์ จำกัด

162/119 หมู่ 5 หมู่บ้านเฟื่องฟ้า 11 เฟส 2-4 ต.นครกษยา อ.เมือง จ.สมุทรปราการ

Tel.02-1742346-7 , 02-1742214-5 Fax.02-1742348

Hotline. 088-8860049, 088-4492534, 091-7976745

Email : tourinlove888@gmail.com

Website : <http://tourinloveallway.com>



รหัส-โปรแกรม-ทัวร์

SL-L120-BAL02_SEP

อัตราค่าบริการและเงื่อนไขรายการท่องเที่ยว

วันเดินทางราคา โปรสตุคัม บินลัดฟ้าเที่ยวบาหลี พัก 4 ดาว (FD) 4 วัน 3 คืน

เริ่มเดินทาง	กลับจากเดินทาง	ไฟท์บิน	ผู้ใหญ่	เด็กมีเตียง	เด็กไม่มีเตียง	พักเดี่ยว
19 เม.ย. 61	22 เม.ย. 61	396/397	16,900	16,500	15,900	4,000
26 เม.ย. 61	29 เม.ย. 61	396/397	16,900	16,500	15,900	4,000
03 พ.ค. 61	06 พ.ค. 61	396/397	17,900	17,500	16,900	4,000
10 พ.ค. 61	13 พ.ค. 61	396/397	16,900	16,500	15,900	4,000
17 พ.ค. 61	20 พ.ค. 61	396/397	16,900	16,500	15,900	4,000
24 พ.ค. 61	27 พ.ค. 61	396/397	16,900	16,500	15,900	4,000
31 พ.ค. 61	03 มิ.ย. 61	396/397	15,900	15,500	14,900	4,000
07 มิ.ย. 61	10 มิ.ย. 61	396/397	16,900	16,500	15,900	4,000
14 มิ.ย. 61	17 มิ.ย. 61	396/397	16,900	16,500	15,900	4,000
21 มิ.ย. 61	24 มิ.ย. 61	396/397	16,900	16,500	15,900	4,000
28 มิ.ย. 61	01 ก.ค. 61	396/397	15,900	15,500	14,900	4,000
05 ก.ค. 61	08 ก.ค. 61	396/397	15,900	15,500	14,900	4,000
12 ก.ค. 61	15 ก.ค. 61	396/397	16,900	16,500	15,900	4,000
19 ก.ค. 61	22 ก.ค. 61	396/397	16,900	16,500	15,900	4,000
26 ก.ค. 61	29 ก.ค. 61	396/397	18,900	18,500	17,900	4,000



บริษัท ทัวร์อินเลิฟออลเวย์ จำกัด

162/119 หมู่ 5 หมู่บ้านเฟื่องฟ้า 11 เฟส 2-4 ต.นครกษยา อ.เมือง จ.สมุทรปราการ

Tel.02-1742346-7 , 02-1742214-5 Fax.02-1742348

Hotline. 088-8860049, 088-4492534, 091-7976745

Email : tourinlove888@gmail.com

Website : <http://tourinloveallway.com>



รถสิบล้อ-ไปสมุทร-ทัวร์

SL-L120-BAL02_SEP

02 ส.ค. 61	05 ส.ค. 61	396/397	16,900	16,500	15,900	4,000
09 ส.ค. 61	12 ส.ค. 61	396/397	18,900	18,500	17,900	4,000
16 ส.ค. 61	19 ส.ค. 61	396/397	16,900	16,500	15,900	4,000
23 ส.ค. 61	26 ส.ค. 61	396/397	16,900	16,500	15,900	4,000
30 ส.ค. 61	02 ก.ย. 61	396/397	16,900	16,500	15,900	4,000
06 ก.ย. 61	09 ก.ย. 61	396/397	16,900	16,500	15,900	4,000
13 ก.ย. 61	16 ก.ย. 61	396/397	16,900	16,500	15,900	4,000
20 ก.ย. 61	23 ก.ย. 61	396/397	16,900	16,500	15,900	4,000
27 ก.ย. 61	30 ก.ย. 61	396/397	16,900	16,500	15,900	4,000

อัตราค่าบริการรวม

- ตัวเครื่องบินชั้นทัศนอาจรไป -กลับพร้อมกรุ๊ป อยู่ต่อต้องเสียค่าเปลี่ยนแปลงตัว
- ที่พักโรงแรมตามรายการ 3 คืน (กรณีมาไม่ครบคู่และไม่ต้องการเพิ่มเงินพักห้องเดียว)
- อาหารตามรายการระบุ(สงวนสิทธิ์ในการสลับมือหรือเปลี่ยนแปลงเมนูอาหารตามสถานการณ์)
- ค่าเข้าชมสถานที่ตามรายการระบุ
- ค่ารถโค้ชรับ-ส่งสถานที่ท่องเที่ยวตามรายการระบุ
- ค่าไกด์ท้องถิ่นและหัวหน้าทัวร์นำเที่ยวตามรายการ
- ประกันอุบัติเหตุเงิน1,000,000 บาท (เป็นไปเงื่อนไขตามกรมธรรม์)
- ภาษีน้ำมันและภาษีตัวทุกชนิด(สงวนสิทธิ์เก็บเพิ่มหากสายการบินปรับขึ้นก่อนวันเดินทาง)
- ค่าระวางน้ำหนักกระเป๋าไม่เกิน 20 กก.ต่อ 1 ใบ

อัตราค่าบริการไม่รวม



บริษัท ทัวร์อินเลิฟออลเวย์ จำกัด

162/119 หมู่ 5 หมู่บ้านเฟื่องฟ้า 11 เฟส 2-4 ต.นพพริ้ง อ.เมือง จ.สมุทรปราการ

Tel.02-1742346-7 , 02-1742214-5 Fax.02-1742348

Hotline. 088-8860049, 088-4492534, 091-7976745

Email : tourinlove888@gmail.com Website : <http://tourinloveallway.com>



รหัส-โปรแกรม-ทัวร์

SL-L120-BAL02_SEP

- ภาษีหัก ณ ที่จ่าย 3% และภาษีมูลค่าเพิ่ม 7%
- ค่าทำหนังสือเดินทางไทย และค่าธรรมเนียมสำหรับผู้ถือพาสปอร์ตต่างชาติ
- ค่าใช้จ่ายส่วนตัว อาทิ อาหารและเครื่องดื่มที่สั่งเพิ่มพิเศษ, โทรศัพท์-โทรสาร, อินเทอร์เน็ต, มินิบาร์, ซักรีดที่ไม่ได้ระบุไว้ในรายการ
- ค่าใช้จ่ายอันเกิดจากความล่าช้าของสายการบิน, อุบัติภัยทางธรรมชาติ, การประท้วง, การจลาจล, การนัดหยุดงาน, การถูกปฏิเสธไม่ให้ออกและเข้าเมืองจากเจ้าหน้าที่ตรวจคนเข้าเมืองและเจ้าหน้าที่กรมแรงงานทั้งที่เมืองไทยและต่างประเทศซึ่งอยู่นอกเหนือความควบคุมของบริษัทฯ
- ค่าทิปไกด์ท้องถิ่น, คนขับรถ, ผู้ช่วยคนขับรถวันละ 5 USD /วัน/ลูกทัวร์ 1 ท่าน / รวม 4 วัน 20 USD (บังคับตามระเบียบธรรมเนียมของประเทศค่ะ)
- ค่าทิปหัวหน้าทัวร์ตามสินน้ำใจของทุกท่านค่ะ(ไม่รวมในทิปไกด์ท้องถิ่นและคนขับรถนะคะแต่ไม่บังคับทิปค่ะ)

เงื่อนไขการสำรองที่นั่ง

1. กรุณาจองทัวร์ล่วงหน้า ก่อนการเดินทาง พร้อมชำระมัดจำ 5,000 บาท ส่วนที่เหลือชำระทันทีก่อนการเดินทางไม่น้อยกว่า 15 วัน มิฉะนั้นถือว่าท่านยกเลิกการเดินทางโดยอัตโนมัติ (ช่วงเทศกาลกรุณาชำระก่อนเดินทาง 21 วัน)
2. **กรณียกเลิก**
 - 2.1 ยกเลิกการเดินทางก่อนการเดินทาง 30 วัน บริษัทฯจะคืนเงินมัดจำให้ทั้งหมด ยกเว้นในกรณีวันหยุดเทศกาล, วันหยุดนักขัตฤกษ์ ทางบริษัทฯ ขอสงวนสิทธิ์การคืนเงินมัดจำโดยไม่มีเงื่อนไขใดๆทั้งสิ้น
 - 2.2 ยกเลิกการเดินทาง 15-30 วัน ก่อนการเดินทาง หักค่าทัวร์ 50% และริบเงินมัดจำทั้งหมด
 - 2.3 ยกเลิกภายใน 14 วัน ก่อนการเดินทาง บริษัทฯขอสงวนสิทธิ์การคืนเงินค่าทัวร์ทั้งหมดไม่ว่ากรณีใดๆทั้งสิ้น
3. กรณีเจ็บป่วย จนไม่สามารถเดินทางได้ ซึ่งจะต้องมีใบรับรองแพทย์จากโรงพยาบาลรับรอง บริษัทฯจะทำการเลื่อนการเดินทางของท่านไปยังคณะต่อไปแต่ทั้งนี้ท่านจะต้องเสียค่าใช้จ่ายที่ไม่สามารถยกเลิกหรือเลื่อนการเดินทางได้ตามความเป็นจริง
4. บริษัทฯขอสงวนสิทธิ์ในการเก็บค่าใช้จ่ายทั้งหมดกรณีท่านยกเลิกการเดินทางและมีผลทำให้คณะเดินทางไม่ครบตามจำนวนที่บริษัทฯ กำหนดไว้(15 ท่านขึ้นไป)เนื่องจากเกิดความเสียหายต่อทางบริษัทฯ และผู้เดินทางอื่นที่เดินทางในคณะเดียวกัน บริษัทฯต้องนำไปชำระค่าเสียหายต่างๆที่เกิดจากการยกเลิกของท่าน
5. คณะผู้เดินทางจำนวน 10 ท่านขึ้นไปจึงออกเดินทางมีหัวหน้าทัวร์ไทยร่วมเดินทางไปด้วยโดยทางบริษัทฯ จะแจ้งให้ท่านทราบล่วงหน้า 7 วันก่อนการเดินทาง
6. กรณีที่ท่านต้องออกตัวภายใน เช่น (ตัวเครื่องบิน, ตัวรถทัวร์, ตัวรถไฟ) กรุณาสอบถามที่เจ้าหน้าที่ทุกครั้ง



บริษัท ทัวร์อินเลิฟออลเวย์ จำกัด

162/119 หมู่ 5 หมู่บ้านเฟื่องฟ้า 11 เฟส 2-4 ต.พรกษา อ.เมือง จ.สมุทรปราการ

Tel.02-1742346-7 , 02-1742214-5 Fax.02-1742348

Hotline. 088-8860049, 088-4492534, 091-7976745

Email : tourinlove888@gmail.com

Website : <http://tourinloveallway.com>



รหัส-โปรแกรม-ทัวร์

SL-L120-BAL02_SEP

ก่อนทำการออกตั๋ว เนื่องจากสายการบินอาจมีการปรับเปลี่ยนไฟล์ทบิน หรือ เวลาบิน โดยไม่ได้แจ้งให้ทราบล่วงหน้า

รายละเอียดเพิ่มเติม

- บริษัทฯมีสิทธิในการเปลี่ยนแปลงโปรแกรมทัวร์ในกรณีที่เกิดเหตุสุดวิสัยจนไม่อาจแก้ไขได้
- เที่ยวบิน , ราคาและรายการท่องเที่ยว สามารถเปลี่ยนแปลงได้ตามความเหมาะสมโดยคำนึงถึงผลประโยชน์ของผู้เดินทางเป็นสำคัญ
- หนังสือเดินทางต้องมีอายุการใช้งานเหลือไม่น้อยกว่า 6 เดือน และบริษัทฯรับเฉพาะผู้มีจุดประสงค์เดินทางเพื่อท่องเที่ยวเท่านั้น (หนังสือเดินทางต้องมีอายุเหลือใช้งานไม่น้อยกว่า 6 เดือน บริษัทฯไม่รับผิดชอบหากอายุเหลือไม่ถึงและไม่สามารถเดินทางได้)
- ทางบริษัทฯจะไม่รับผิดชอบใดๆทั้งสิ้น หากเกิดความล่าช้าของสายการบิน , การประท้วง , การนัดหยุดงาน , การก่อกบฏ หรือกรณีท่านถูกปฏิเสธการเข้าหรือออกเมืองจากเจ้าหน้าที่ตรวจคนเข้าเมือง หรือ เจ้าหน้าที่กรมแรงงานทั้งจากไทยและต่างประเทศซึ่งอยู่นอกเหนือความรับผิดชอบของบริษัทฯหรือเหตุภัยพิบัติทางธรรมชาติ (ซึ่งลูกค้าจะต้องยอมรับในเงื่อนไขในกรณีที่เกิดเหตุสุดวิสัย ซึ่งอาจจะปรับเปลี่ยนโปรแกรมตามความเหมาะสม)
- ทางบริษัทฯจะไม่รับผิดชอบใดๆทั้งสิ้น หากผู้เดินทางประสบเหตุสภาวะฉุกเฉินจากโรคประจำตัว ซึ่งไม่ได้เกิดจากอุบัติเหตุในรายการท่องเที่ยว(ซึ่งลูกค้าจะต้องยอมรับในเงื่อนไขในกรณีที่เกิดเหตุสุดวิสัย ซึ่งอยู่นอกเหนือความรับผิดชอบของบริษัทฯ)
- ทางบริษัทฯจะไม่รับผิดชอบใดๆทั้งสิ้น หากท่านใช้บริการของทางบริษัทฯไม่ครบ อาทิ ไม่เที่ยวบางรายการ , ไม่ทานอาหารบางมื้อ , เพราะค่าใช้จ่ายทุกอย่างทางบริษัทฯได้ชำระค่าใช้จ่ายให้ตัวแทนต่างประเทศแบบเหมาจ่ายขาด ก่อนเดินทางเรียบร้อยแล้วเป็นการชำระเหมาขาด
- ทางบริษัทฯจะไม่รับผิดชอบใดๆทั้งสิ้น หากเกิดสิ่งของสูญหายจากการโจรกรรมและหรือเกิดอุบัติเหตุที่เกิดจากความประมาทของนักท่องเที่ยวเองหรือในกรณีที่กระเป๋าเกิดสูญหายหรือชำรุดจากสายการบิน
- กรณีที่การตรวจคนเข้าเมืองทั้งที่กรุงเทพฯและในต่างประเทศปฏิเสธมิให้เดินทางออกหรือเข้าประเทศที่ระบุไว้ในรายการเดินทาง บริษัทฯขอสงวนสิทธิ์ที่จะไม่คืนค่าบริการไม่ว่ากรณีใดๆทั้งสิ้น
- ตัวเครื่องบินเป็นตั๋วราคาพิเศษ กรณีที่ท่านไม่เดินทางพร้อมคณะไม่สามารถนำมาเลื่อนวันหรือคืนเงินและไม่สามารถเปลี่ยนชื่อได้
- เมื่อท่านตกลงชำระเงินไม่ว่าทั้งหมดหรือบางส่วนผ่านตัวแทนของบริษัทฯหรือชำระโดยตรงกับทางบริษัทฯ ทางบริษัทฯจะถือว่าท่านได้ยอมรับในเงื่อนไขข้อตกลงต่างๆที่ได้ระบุไว้ข้างต้นนี้แล้วทั้งหมด
- กรุ๊ปที่เดินทางช่วงวันหยุดหรือเทศกาลที่ต้องการันตีมัดจำกับสายการบินหรือผ่านตัวแทนในประเทศหรือต่างประเทศ รวมถึงเที่ยวบินพิเศษ เช่น Charter Flight , Extra Flight จะไม่มีการคืนเงินมัดจำหรือค่าทัวร์ทั้งหมด
- ในกรณีที่ต้องการจองตั๋วเครื่องบินภายในระบบงานติดต่อเจ้าหน้าที่เพื่อเช็คจำนวนที่นั่งของกรุ๊ปก่อนทำการจองคะ



Tour in Love
TAT TRAVEL LICENSE NO: 11/06794

บริษัท ทัวร์อินเลิฟออลเวย์ จำกัด

162/119 หมู่ 5 หมู่บ้านเฟื่องฟ้า 11 เฟส 2-4 ต.พรกษา อ.เมือง จ.สมุทรปราการ

Tel.02-1742346-7 , 02-1742214-5 Fax.02-1742348

Hotline. 088-8860049, 088-4492534, 091-7976745

Email : tourinlove888@gmail.com Website : <http://tourinloveallway.com>



รถลิส-ไปรษณีย์-ทัวร์

SL-L120-BAL02_SEP

**** ก่อนตัดสินใจจองทัวร์ควรอ่านเงื่อนไขการเดินทางอย่างถ่องแท้แล้วจึงมัดจำเพื่อประโยชน์ของตนเอง ****