



Tour in Love
TAT TRAVEL LICENSE NO: 11/06794

บริษัท ทัวร์อินเลิฟออลเวย์ จำกัด

162/119 หมู่ 5 หมู่บ้านเฟื่องฟ้า 11 เฟส 2-4 ต.พรหมฯ อ.เมือง จ.สมุทรปราการ

Tel.02-1742346-7 , 02-1742214-5 Fax.02-1742348

Hotline. 088-8860049, 088-4492534, 091-7976745

Email : tourinlove888@gmail.com Website : <http://tourinloveallway.com>



รหัส-โปรแกรม-เที่ยว

KE-L18-GT-ICN KE06_APR

GT-ICN KE06



KOREA



เกาหลี The Best Time Cherry Blossom in Seoul

โดยสารการบินโคเรียนแอร์ (KE) 5วัน3คืน **KOREAN AIR** 

GT-ICN KE06



บริษัท ทัวร์อินเลิฟออลเวย์ จำกัด

162/119 หมู่ 5 หมู่บ้านเฟื่องฟ้า 11 เฟต 2-4 ต.นพพฤษยา อ.เมือง จ.สมุทรปราการ

Tel.02-1742346-7 , 02-1742214-5 Fax.02-1742348

Hotline. 088-8860049, 088-4492534, 091-7976745

Email : tourinlove888@gmail.com Website : <http://tourinloveallway.com>



TAT TRAVEL LICENSE NO: 11/06794

รหัส-โปรแกรม-ทัวร์

KE-L18-GT-ICN KE06_APR

รายละเอียดการเดินทาง

วัน	โปรแกรมการเดินทาง	เช้า	เที่ยง	เย็น	โรงแรมที่พัก
1	กรุงเทพฯ - สนามบินนานาชาติอินชอน	x	x	x	
2	อินชอน-เกาะนามิ -ปั่น Rali Bike -สวนสนุกเอเวอร์แลนด์-โซล	✈	✓	✓	LUCE BRIDGE HOTEL 3+* หรือเทียบเท่า
3	พระราชวังเคียงบ็อดคุง+สวมชุดฮันบก-ศูนย์โสม- Cosmetic Duty Free -สวนลอยฟ้า Seoulo7017- ถนนฮงแด	✓	✓	✓	LUCE BRIDGE HOTEL 3+* หรือเทียบเท่า
4	หมู่บ้านบุกชนฮันนุก -โซลทาวเวอร์-ศูนย์สมุนไพรรเกาหลี-พิพิธภัณฑ์เท็ดดี้แบร์-คลองชงเกชน-ตลาดเมียงดง	✓	✓	บุฟ เฟต์ชา บุยักษ์	LUCE BRIDGE HOTEL 3+* หรือเทียบเท่า
5	วัดโซเกซา - ชมเทศกาลดอกซากุระยอฮิโด -ศูนย์น้ำมันสนเข็มแดง- พลอยอเมทิส-ซูปเปอร์มาร์เก็ต- อินชอน- กรุงเทพฯ	✓	✓	✈	

Boeing777-300ER
ที่นั่งแบบ 3-3-3

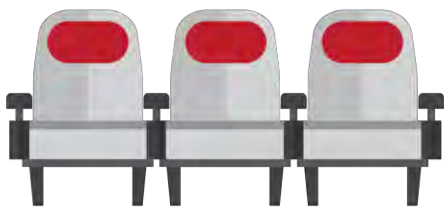

เสิร์ฟอาหารร้อน
ทั้งขาไป-ขากลับ



นำนักสัมภาระ
ขาไป - ขากลับ 23 กก.





วันแรกของการเดินทาง

กรุงเทพฯ – สนามบินสุวรรณภูมิ

- 19.00 น. คณะมาพร้อมกันที่ **ท่าอากาศยานสุวรรณภูมิ** ผู้โดยสารขาออกชั้น **4** ประตู **7** เคาน์เตอร์ **N**
(เช็คอินกรุ๊ปของสายการบินโคเรียนแอร์) โดยมีเจ้าหน้าที่ของบริษัทและหัวหน้าทัวร์ พร้อมอำนวยความสะดวก
สะดวกตรวจเช็คสัมภาระและเอกสารการเดินทางให้กับทุกท่าน
- 22.40 น. นำท่านเหิรฟ้าสู่ **สาธารณรัฐเกาหลีใต้** โดยสายการบิน **โคเรียนแอร์** เที่ยวบินที่ **KE652**
(บริการอาหารและเครื่องดื่มบนเครื่อง)

วันที่สองของการเดินทาง

อินชอน – เกาะนามิ – ปั่นRail Bike – สวนสนุกเอเวอร์แลนด์ –โซล

06.10 น. เดินทางถึง ท่าอากาศยานนานาชาติอินชอน สาธารณรัฐเกาหลี เวลาท้องถิ่นเร็วกว่าประเทศไทย 2 ชั่วโมง (เพื่อความ
สะดวกในการนัดหมาย กรุณาปรับนาฬิกาของท่านเป็นเวลาท้องถิ่น) นำท่านผ่านพิธีการตรวจคนเข้าเมืองและศุลกากร
แล้ว

เช้า นำท่านชม **เกาะนามิ (NAMISEOM ISLAND)** ชมทิวทัศน์ซึ่งเคยใช้เป็น
สถานที่ถ่ายทำละครทีวี "WINTER LOVE SONG" อันโด่งดังไปทั่วทั้งเกาหลี
และเอเชีย เกาะนามินี้มีรูปร่างคล้ายใบไม้ ที่ลอยอยู่ทางตอนเหนือของแม่น้ำฮัน
ท่านสามารถชมบรรยากาศรอบเกาะ เช่น การเดินเล่นเที่ยวชมสวนเกาหลี คารา
วะสุสานนายพลนามิ เดินผ่านกลางแมกไม้แห่งสวนสนที่สูงเสียดฟ้า ผ่านดงต้น
สน ดอกสน ต้นเกาส์ด เลือกนั่งที่มานั่งริมฝั่งเพื่อชมบรรยากาศโรแมนติกใต้เงา
ไม้ พร้อมมีเวลาให้ท่านได้เก็บโลเคชั่นประทับใจ ให้ท่านได้อิสระเลือกชมฟาร์มเลี้ยงนกกระจอกเทศซึ่งตั้งอยู่บนเกาะ
หรือ จะเลือกขี่จักรยานชมวิวเหมือนฉากในละครตามอัธยาศัยจนได้เวลาสมควรอำลาเกาะนามิ



เที่ยง บริการอาหารกลางวัน ณ **ภัตตาคาร** บริการท่านด้วย เมนู **"ทักคาลบี"** ไก่บาบีคิวผัดซอสเกาหลี เป็นอาหารเลื่อง
ชื่อของเมืองขุนซอน โดยนำไก่บาบีคิว ตอก (ข้าวเหนียวปั้นเกาหลี) มันหวาน ผักต่างๆ ลงผัดกับซอสพริกเกาหลีใน
กระทะแบน วิธีการทานแบบเมียงคำไทย โดยห่อกับผักกาดแก้วเมื่อทานไประยะหนึ่งจะนำข้าวสวย และสาหร่ายแห้งมา
ผัดรวมกับทักคาลบี เพื่อให้เกิดอาหารชนิดใหม่ คือ ทักคาลบีบักคิม หรือข้าวผัดพริกไก่ที่ทั้งหอมอร่อยรับประทาน เสิร์ฟ
พร้อมเครื่องเคียง



บริษัท ทัวร์อินเลิฟออลเวย์ จำกัด

162/119 หมู่ 5 หมู่บ้านเฟื่องฟ้า 11 เฟส 2-4 ต.พรพสุธา อ.เมือง จ.สมุทรปราการ

Tel.02-1742346-7 , 02-1742214-5 Fax.02-1742348

Hotline. 088-8860049, 088-4492534, 091-7976745

Email : tourinlove888@gmail.com

Website : <http://tourinloveallway.com>



รหัส-โปรแกรม-ทัวร์

KE-L18-GT-ICN KE06_APR

บาย

ให้ท่านได้สนุกสนานกับกิจกรรมปั่นจักรยานบนรางรถไฟ Rail Bikeมีจักรยานแบบนั่ง 2 คน และนั่ง 4คน ให้ท่านได้สนุกสนานกับการปั่นจักรยานบนรางรถไฟ โดยมีจักรยานราว 50 คัน ทั้ง 2 แบบคละกัน ปั่นไปตามรางรถไฟ ท่ามกลางบรรยากาศธรรมชาติอันสดใสของฤดูใบไม้ผลินำท่านเดินทางสู่ สวนสนุก เอเวอร์แลนด์ถูกขนานนามว่าดิสนีย์แลนด์เกาหลีเป็นสวนสนุกกลางแจ้งที่ใหญ่ที่สุดของประเทศ โดยมีบริษัทซัมซุงเป็นเจ้าของ ตั้งอยู่ท่ามกลางหุบเขา ให้ท่านได้อิสระเที่ยวชมท่องไปกับโลกของสัตว์ป่าซาฟารีชมไลเกอร์แฝดคู่แรกของโลกที่นี้ท่านจะพบเจ้าป่าสิงโตและเสือสามารถอยู่ด้วยกันได้อย่างเป็นสุข ชมความน่ารักของหมีที่สามารถสื่อสารกับคนขับรถได้เป็นอย่างดี หรือเข้าสู่ดินแดนแห่งเทพนิยาย สวนสีกูด ซึ่งจะปลูกดอกไม้เปลี่ยนไปตามฤดูกาล อีกทั้งยังสามารถสนุกกับเครื่องเล่นนานาชนิด อาทิเช่น สเปนซ์ทัวร์ รถไฟเหาะและहनอนสะบัด ชมสวนดอกไม้ซึ่งกำลังบานสะพรั่งอวดสีส้มเต็มสวน (ทั้งนี้ขึ้นอยู่กับสภาพอากาศ เดือนมีนาคม - เมษายน เป็นสวนดอกไม้ลิป, เดือนพฤษภาคม - เดือนมิถุนายน เป็นดอกกุหลาบ, เดือนสิงหาคม - เดือนกันยายน เป็นสวนดอกลิลลี่, เดือนตุลาคม - เดือนพฤศจิกายน เป็นสวนดอกเบญจมาศ) ชมกิจกรรมและการแสดงต่างๆ ที่จัดตามตารางประจำวันด้วยบัตรเข้าชมแบบ ONE DAY TICKET เล่นได้ทุกเครื่องเล่นไม่จำกัดรอบ เลือกชมและเลือกซื้อซอปปิงในร้านค้าของที่ระลึกต่างๆอย่างมากมาย



คำ

บริการอาหารค่ำ ณ ภัตตาคาร บริการท่านด้วย "คาลบี้" หมูย่างเกาหลี เป็นอาหารพื้นเมืองเกาหลีที่เลื่องชื่อและรู้จักกันดีทั่วโลก มีรสชาติออกหวาน นุ่มและกลมกล่อม นำหมูสับที่ติดกับกระดูก(เชื่อว่าเป็นส่วนที่อร่อยที่สุด) ย่างบนเตาถ่านแบบดั้งเดิมและตัดเป็นชิ้นพอคำ ห่อทานแบบเมียงคาไทย โดยใส่น้ำจิ้มเต้าเจี้ยวและเครื่องเคียงที่ชอบหรือข้าวสวยร้อนตามที่ชอบ บริการเครื่องเคียงต่างๆ

เดินทางเข้าสู่ที่พัก **LUCE BRIDGE HOTEL 3+* เมืองโซล หรือเทียบเท่า**

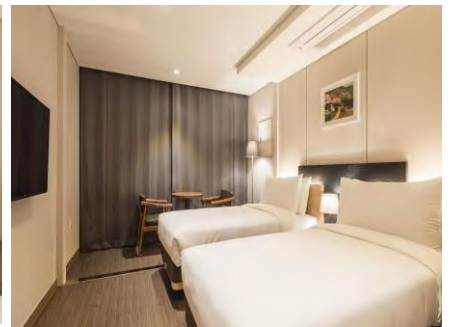

วันที่สามของการเดินทาง

พระราชวังเคียงบ็อดคอง + สวนชุตันบก - ศูนย์โสม - Cosmetic-Duty Free -สวนลอยฟ้าSeoullo 7017 - ถนนหงแดหรือถนนหงอิก

เช้า **รับประทานอาหารเช้า ณ ห้องอาหารของโรงแรม**



บริษัท ทัวร์อินเลิฟออลเวย์ จำกัด

162/119 หมู่ 5 หมู่บ้านเฟื่องฟ้า 11 เฟส 2-4 ต.นพพริ้ง อ.เมือง จ.สมุทรปราการ

Tel.02-1742346-7 , 02-1742214-5 Fax.02-1742348

Hotline. 088-8860049, 088-4492534, 091-7976745

Email : tourinlove888@gmail.com

Website : <http://tourinloveallway.com>



TAT TRAVEL LICENSE NO: 11/00794

รหัส-โปรแกรม-ทัวร์

KE-L18-GT-ICN KE06_APR

นำท่านชม พระราชวังเคียงบ็อดดง พระราชวังเก่าแก่ที่สุดของราชวงศ์โชซอน สร้างขึ้นในปี ค.ศ.1394 โดยใช้เป็น ศูนย์กลางการปกครองในสมัยโบราณ โดยเป็นทั้งที่ประทับและฐานอำนาจของพระเจ้าแทโจและต่อเนื่องมาถึงกษัตริย์ ในราชวงศ์โชซอน พระที่นั่งค็อนของจอนถูกสร้างขึ้นมาเพื่อเป็นที่ว่าราชการต่อมคณะปกครองเกาหลีของญี่ปุ่นได้สร้าง อาคารรัฐสภานาตยักษ์ขึ้นขึ้นค้น แสดงถึงความต้องการตัดความผูกพันระหว่างพระราชวงศ์กับราษฎร อาคารหลังนี้ได้ถูกรื้อถอนไปในโอกาสครบรอบ50ปีของการปลดแอกจากญี่ปุ่น ภายในเขตพระราชวังยังมีพระตำหนักเคียงบ็อดดงที่สวยงาม เป็นอาคารสองชั้น โดยตัวพระตำหนักถูกสร้างให้ยื่นออกไปกลางสระน้ำ ที่เต็มไปด้วยฝูงหงส์ สร้างขึ้นเพื่อใช้เป็น สถานที่สำหรับจัดงานเลี้ยงพระราชทาน พระราชวังนี้ถือเป็นพระราชวังที่ใหญ่ที่สุดของเกาหลีประกอบด้วยหมู่อาคารต่างๆ มากมาย อาทิ พลับพลากลางน้ำ, ท้องพระโรงที่ใช้ออกว่าราชการ ฯลฯ **พิเศษ...ให้ท่านได้ทดลองสวมชุดฮันบก**

ชุดประจำชาติเกาหลี เพื่อเก็บภาพแห่งความประทับใจในพระราชวัง

นำท่านสู่ ศูนย์โสม ซึ่งรัฐบาลรับรองคุณภาพว่าผลิตจากโสมที่มีอายุ 6 ปี ซึ่งถือว่าเป็นโสมที่มีคุณภาพดีที่สุด ชมวงจรชีวิตของโสมพร้อมให้ท่านได้เลือกซื้อโสมที่มีคุณภาพดีที่ที่สุดและราคาถูกกว่าไทยถึง 2 เท่า เพื่อนำไปบำรุงร่างกาย หรือฝากญาติผู้ใหญ่ที่ท่านรักและนับถือ

เที่ยง

บริการอาหารกลางวัน ณ ภัตตาคาร บริการท่านด้วย "ซัมเกทัง"อาหารชาววังในสมัยก่อนปัจจุบัน เป็นอาหาร เลื่องชื่อของเมืองหลวง เชื่อกันว่าบำรุงและเสริมสุขภาพ เสิร์ฟท่านละ 1 ตัวในหม้อดินร้อน ภายในตัวไก่จะมีข้าวเหนียว รากโสม พุทราแดง เกาลัด เสิร์ฟพร้อมเครื่องเคียง เส้นขนมจีน เหล้าโสม พริกไทยดำและเกลือ

บ่าย

นำท่านชม Cosmetic Shopศูนย์รวมเครื่องสำอางค์ชื่อดังของเกาหลี มากมายหลายแบรนด์ดัง อาทิ เช่น W.S.Nature,Rojukiss, Missha เป็นต้นจากนั้นนำท่าน ช้อปปีงสินค้าปลอดภาษีที่ห้าง Duty Freeนำท่านสู่ สวนลอยฟ้า Seoulllo 7017 สะพานลอยฟ้าแลนด์มาร์กแห่งใหม่กรุงโซลถือเป็นอีกหนึ่งสถานที่เที่ยวใหม่ของเกาหลีใต้ที่เกิดจากการปรับปรุงทัศนียภาพหรือสะพานบางจุดแล้วปรับให้เป็นถนนลอยฟ้าแควบริเวณสถานีรถไฟโซล (Seoul Station) ให้กลายเป็นสถานที่พักผ่อนสำหรับประชาชนและนักท่องเที่ยว

จากนั้นให้ท่านอิสระช้อปปิ้งย่านวัยรุ่นชื่อดัง ย่านถนนซองฮิก

เย็น

บริการอาหารค่ำ ณ ภัตตาคาร บริการท่านด้วย "บุฟเฟต์บาร์บีคิว"

เดินทางเข้าสู่ที่พัก LUCE BRIDGE HOTEL 3+* เมืองโซล หรือเทียบเท่า

วันที่สี่ของการเดินทาง

หมู่บ้านบุกชนฮันนุก -โซลทาวเวอร์-ศูนย์สมุนไพรเกาหลี-พิพิธภัณฑ์เทิดดีแบร์-คลองชงเกชอน ตลาดเมียงดง

เช้า

รับประทานอาหารเช้า ณ ห้องอาหารของโรงแรม

นำท่านสู่ หมู่บ้านบุกชนฮันนุกหมู่บ้านโบราณเกาหลีที่เดิมเป็นที่อยู่ของเหล่าขุนนางสมัยก่อน ปัจจุบันได้ถูกอนุรักษ์เอาไว้ คงความสวยงามและเป็นแหล่งเรียนรู้





บริษัท ทัวร์อินเลิฟออลเวย์ จำกัด

162/119 หมู่ 5 หมู่บ้านเพ็ญฟ้า 11 เฟส 2-4 ต.แพรรษา อ.เมือง จ.สมุทรปราการ

Tel.02-1742346-7 , 02-1742214-5 Fax.02-1742348

Hotline. 088-8860049, 088-4492534, 091-7976745

Email : tourinlove888@gmail.com Website : <http://tourinloveallway.com>



TAT TRAVEL LICENSE NO: 11/00794

รหัส-โปรแกรม-ทัวร์

KE-L18-GT-ICN KE06_APR

แพยแพร่วัฒนธรรมเกาหลีให้กับนักท่องเที่ยวเป็นอย่างดีนำท่านสัมผัสกับจุดชมวิวของกรุงโซลที่ยอดเขาเชาナムชันภูเขาแห่งเดียวที่ตั้งอยู่ใจกลางเมืองโซล สูง 274 เมตร

นำท่านชม **โซลทาวเวอร์ 1** ใน 18 หอคอยเมืองที่สูงที่สุดในโลกมีความสูงถึง 480 เมตร เหนือระดับน้ำทะเล ท่านสามารถชมทัศนียภาพของกรุงโซลจากยอดโซลทาวเวอร์ได้รอบทิศ 360 องศาโดยสามารถมองเห็นได้ถึงเขาทุกกักชัน และถ้าหันไปยังทิศตรงข้าม ก็จะเห็นไกลไปถึงแม่น้ำฮันกิง *** ไม่ราคารวมค่าขึ้นลิฟท์ ***จากนั้นนำท่านชม ศูนย์ยาสมุนไพรเกาหลี ให้ท่านได้เลือกซื้อเลือกชม สมุนไพรสดเกนามูของเกาหลี ที่นำมาแปรรูปเป็นรูปแบบต่างๆ ที่มีสรรพคุณรักษาโรค และบำรุงร่างกาย

เที่ยง บริการอาหารเที่ยง ณ ภัตตาคาร บริการท่านด้วย "บุลโกกิ"เนื้อหมูสดหมักผัดซอสและเครื่องเทศจนได้ที่แล้วนำมาใส่บนกระทะผัดกับกะหล่ำปลีสดและวุ้นเส้นของเกาหลีมีน้ำจิ้มรสชาติดอกหวานเล็กน้อย พร้อมกับเสิร์ฟข้าวสวยและเครื่องเคียงต่างๆ

บ่าย นำท่านชมความน่ารักของตุ๊กตาทมิพิพิธภัณฑิ์แบร์จจากนั้นนำท่านสู่ **คลองของเขอน**นี้สร้างมาตั้งแต่สมัยพระเจ้ายองโจแห่งราชวงศ์โชซอน อายุเก่าแก่กว่า 600 ปี เดิมเป็นคลองน้ำเน่า สลัมเพียบ รถติดสุดๆ จนมีการสร้างทางด่วนทับคลอง ไม่มีใครอยากจะเดินผ่าน ต่อมาปี 2003 รัฐบาลได้บูรณะคลองใหม่ ทบทางด่วนทิ้ง แล้วทุ่มงบกว่า 386 พันล้านวอน พัฒนาจนน้ำใสสะอาด เป็นสถานที่พักผ่อนหย่อนใจสุดฮิตของชาวกรุงโซลจากนั้นให้ท่าน ช้อปปิ้งตามอสังคย ณ **ตลาดเมียงดง** แหล่งรวมวัยรุ่นย่านสยามสแควร์ โดยเฉพาะอย่างยิ่งเป็นแหล่งรวมเครื่องสำอางค์ชื่อดัง อาทิ Etude, Skinfood, The Face Shop, Missha เป็นต้น

เย็น บริการอาหารค่ำ ณ ภัตตาคาร บริการท่านด้วย **เมนูพิเศษ...บุฟเฟ่ต์ขาปูยักษ์** (INTERNATIONAL BUFFET KING CRAB) ภัตตาคารบุฟเฟ่ต์พร้อมขาปูยักษ์อลาสก้าและ อาหารทะเลสดๆหลากหลายชนิดให้เลือกรับประทานได้มากมายและเครื่องดื่ม ***ทั้งนี้รายการอาหารอาจมีการปรับเปลี่ยน**
เดินทางเข้าสู่ที่พัก **LUCE BRIDGE HOTEL 3+* เมืองโซล หรือเทียบเท่า**

วันที่ห้าของการเดินทาง

วัดโซเกซา – ชมเทศกาลดอกซากุระยออิโด – ศูนย์น้ำมันสนเข็มแดง- พลอยอเมทิส- ชุปเปอร์มาร์เก็ตอินซอน-กรุงเทพ

เช้า **รับประทานอาหารเช้า ณ ห้องอาหารของโรงแรม**

นำท่านสู่**วัดโซเกซา** (บางคนเรียกโซเกซา) หรือ Jogyesa Temple (조계사) เป็นศูนย์กลางของพุทธศาสนิกายเซนในประเทศเกาหลีที่มีชื่อเสียง ตั้งอยู่ใจกลางเมืองโซล ที่บริเวณถนนจงโน ใกล้กับอินซาดง ถนนช้อปปิ้งยอดฮิตอีกแห่งหนึ่งแห่ง ถูกสร้างขึ้นในปี 1910 เป็นวัดแรกที่ตั้งอยู่





บริษัท ทัวร์อินเลิฟออลเวย์ จำกัด

162/119 หมู่ 5 หมู่บ้านเฟื่องฟ้า 11 เฟต 2-4 ต.พรกษา อ.เมือง จ.สมุทรปราการ

Tel.02-1742346-7 , 02-1742214-5 Fax.02-1742348

Hotline. 088-8860049, 088-4492534, 091-7976745

Email : tourinlove888@gmail.com Website : <http://tourinloveallway.com>



รถสิบล้อ-โปรแกรม-ทัวร์

KE-L18-GT-ICN KE06_APR

ใกล้กับประตูเมืองทั้ง 4 ของกรุงโซล เดิมชื่อว่า Gakhwangsak่อนจะถูกเปลี่ยนเป็น Taegosaในปี 1938 และได้เปลี่ยนชื่ออีกครั้งเป็น Jogyesaในปี 1954 มาจนถึงปัจจุบัน จากนั้นนำท่านชม **ถนนชากุระแห่งกรุงโซล หรือ ถนนยออิโด (Yeouido's Streets)** ที่มีต้นชากุระกว่า 1,400 ต้นในบริเวณนี้ ซึ่งจะออกดอกสะพรั่งเต็มต้นทุกปีในช่วงต้นเดือนเมษายนในแต่ละปีจะมีการจัดเทศกาลดอกชากุระ ใครที่พลาดชมชากุระที่ประเทศญี่ปุ่น ท่านยังมีโอกาสที่จะได้สัมผัสสีสันแห่งดอกชากุระ ณ ถนนสายนี้ (ช่วงจัดงานขึ้นอยู่กับสภาพภูมิอากาศของแต่ละปีขอสงวนสิทธิ์ในการปรับเปลี่ยนโปรแกรมตามความเหมาะสม)

กลางวัน บริการอาหารกลางวัน ณ ภัตตาคาร บริการท่านด้วย "จิมดัก" ใก่อบชีอิ้วดำวันเส้นเมนูพื้นเมืองดั้งเดิมของเมืองอันดงปัจจุบันได้รับความนิยมอย่างแพร่หลายและรสชาติของจิมดักก็เป็นที่ถูกปากถูกลิ้นคนไทยเป็นอย่างยิ่ง

บ่าย นำท่านสู่ ท่าอากาศยานนานาชาติอินชอน เพื่อนำท่านเดินทางกลับสู่ กรุงเทพฯ โดยระหว่างทางนำท่านช้อปปิ้งที่ ซุปเปอร์มาร์เก็ต ซึ่งมีสินค้าต่างๆ มากมายให้เลือกซื้อหาเป็นของฝาก เช่น กิมจิ ะหมี่กึ่งสำเร็จรูป สหรัย ขนมขบเคี้ยว ลูกอม ผลไม้ตามฤดูกาลและของที่ระลึกต่างๆ

17.40 น. นำท่านเห็นฟ้ากลับสู่ กรุงเทพฯ โดย **สายการบินโคเรียนแอร์** เที่ยวบินที่ KE 651

บริการอาหารและเครื่องดื่มบนเครื่อง

21.10 น. เดินทางถึงท่าอากาศยานสุวรรณภูมิ กรุงเทพฯ โดยสวัสดิภาพ พร้อมความประทับใจ □



บริษัท ทัวร์อินเลิฟออลเวย์ จำกัด

162/119 หมู่ 5 หมู่บ้านเฟื่องฟ้า 11 เฟต 2-4 ต.พรกษา อ.เมือง จ.สมุทรปราการ

Tel.02-1742346-7 , 02-1742214-5 Fax.02-1742348

Hotline. 088-8860049, 088-4492534, 091-7976745

Email : tourinlove888@gmail.com

Website : <http://tourinloveallway.com>



รหัส-โปรแกรม-ทัวร์

KE-L18-GT-ICN KE06_APR

เกาหลี The Best Time Cherry Blossom in Seoul By KE

กำหนดการเดินทาง	ราคา ผู้ใหญ่ (ห้องละ 2 ท่าน)	เด็กอายุต่ำกว่า 12 ปี พักกับ ผู้ใหญ่ 1 ท่าน	เด็กอายุต่ำกว่า 12 ปี พักกับ ผู้ใหญ่ 2 ท่าน มีเตียงเสริม	เด็กอายุต่ำกว่า 12 ปี พักกับ ผู้ใหญ่ 2 ท่าน ไม่มี เตียงเสริม	พักเดี่ยว เพิ่ม
-----------------	------------------------------------	---	---	--	--------------------

12-16 เมษายน 61	31,888.-	31,888.-	30,888.-	29,888.-	4,900.-
-----------------	----------	----------	----------	----------	---------

***** ราคาเด็กทารก [เด็กอายุไม่เกิน 2 ขวบ] 10,900 บาท / ท่าน *****

***** ราคาไม่รวมตั๋วเครื่องบิน 10,900 บาท/ท่าน *****

พาสปอร์ตจะต้องมีอายุก่อนการเดินทางไม่น้อยกว่า 6 เดือน

ในกรณีที่กองตรวจคนเข้าเมืองทั้งที่กรุงเทพฯ และที่ประเทศสาธารณรัฐเกาหลีได้ ปฏิเสธมิให้เดินทางออกหรือเข้าประเทศ ทาง
บริษัทฯ ขอสงวนสิทธิ์ไม่คืนค่าใช้จ่ายไม่ว่ากรณีใดๆ ทั้งสิ้น

หมายเหตุ ** บริษัทฯ ขอสงวนสิทธิ์ในการเปลี่ยนแปลงเที่ยวบินทั้งไปและกลับโดยมีต้องแจ้งให้ทราบล่วงหน้าทั้งนี้ขึ้นอยู่กับสายการบิน บริษัทฯ ขอสงวนสิทธิ์ในการเปลี่ยนแปลงรายการเพื่อความเหมาะสมไม่ว่าจะเกิดจากความขัดข้องของ ยานพาหนะหรือมีเหตุหนึ่งเหตุใดจนทำให้ไม่สามารถดำเนินการตามหมายกำหนดการได้ โปรแกรมการเดินทางเปลี่ยนแปลงตามความเหมาะสม หรือเปลี่ยนแปลงรายการท่องเที่ยวบางรายการหรือทดแทนรายการท่องเที่ยวบางรายการ และจะต้องมีจำนวนผู้โดยสารจำนวน 15 ท่านขึ้นไปจึงออกเดินทาง ในกรณีที่มิมีจำนวนผู้โดยสารไม่ถึง 15 ท่านไม่มีหัวหน้าทัวร์ไทย อัตราค่าบริการนี้ สำหรับเดินทางตั้งแต่ 30 ท่านขึ้นไป ขอสงวนสิทธิ์ในการเปลี่ยนแปลงราคาในกรณีที่มิมีผู้เดินทางไม่ถึง 30 ท่าน

การเดินทางจากประเทศไทยเข้าสู่ประเทศเกาหลีและพิธีการเข้าเมือง

เอกสารที่ควรเตรียมก่อนการเดินทาง เจ้าหน้าที่ตรวจคนเข้าเมืองของประเทศเกาหลีจะพิจารณาให้เฉพาะนักท่องเที่ยวที่มาท่องเที่ยวโดยสุจริตเท่านั้นที่ผ่านเข้าเมืองได้ และพิจารณาจาก

1. หลักฐานการทำงานประจำของนักท่องเที่ยว ซึ่งสมควรที่น่าติดตัวไปแสดงด้วย เช่น บัตรพนักงาน นามบัตร จดหมายการทำงานภาษาอังกฤษ (กรณีเดินทางคนเดียว) จดหมายรับรองออกโดยบริษัทผู้จัดคณะ



บริษัท ทัวร์อินเลิฟออลเวย์ จำกัด

162/119 หมู่ 5 หมู่บ้านเฟื่องฟ้า 11 เฟส 2-4 ต.พรกษา อ.เมือง จ.สมุทรปราการ

Tel.02-1742346-7 , 02-1742214-5 Fax.02-1742348

Hotline. 088-8860049, 088-4492534, 091-7976745

Email : tourinlove888@gmail.com Website : <http://tourinloveallway.com>



รหัส-โปรแกรม-ทัวร์

KE-L18-GT-ICN KE06_APR

- หลักฐานการเงิน ในระหว่างการท่องเที่ยวประเทศเกาหลีสมควรที่จะนำเงินสดติดตัวไปด้วยประมาณ 300เหรียญสหรัฐ หรือประมาณ 300,000 วอน สำหรับการเดินทาง 2 วัน (หากไม่มีบัตรเครดิต) หากมีบัตรเครดิตต่างประเทศ เช่น Visa Card, American Express, Dinners Club หรือ Master Card ต้องนำติดตัวไปด้วยหรือหลักฐานการเงินอื่นใดที่จะแสดงให้เห็นเจ้าหน้าที่ทราบว่าคุณคือนักท่องเที่ยว
- ใบรับรองสถานศึกษาหากท่านยังอยู่ในระหว่างการศึกษาหรือบัตรนักศึกษาและควรเดินทางกับผู้ปกครอง เช่น บิดามารดา ป้า น้า อา ที่มีนามสกุลเดียวกัน
- หากเป็นพาสปอร์ตใหม่ ควรนำพาสปอร์ตเก่าเทียบเล่มคู่กับพาสปอร์ตใหม่หรือนำติดตัวไปด้วย
- การแต่งกายสุขภาพและแลดูเป็นนักท่องเที่ยว ไม่ควรสวมใส่รองเท้าแตะ

อัตราค่าบริการนี้รวม

- ค่าบัตรโดยสารชั้นทัศนจรไป - กลับ (ตัวกรุ๊ป) รวมภาษี สนามบินและภาษีน้ำมันไว้เรียบร้อยแล้ว
- ค่าที่พัก 3 คืน ห้องละ 2 - 3 ท่าน
- ค่าเข้าชมสถานที่ตามรายการระบุ
- หัวหน้าทัวร์หรือมัคคุเทศก์ท้องถิ่นผู้ชำนาญเส้นทางดูแลตลอดการเดินทาง
- ประกันอุบัติเหตุเงินท่านละ 200,000 บาท เสียชีวิต 1,000,000 บาท (เงื่อนไขตามกรมธรรม์)
- สัมภาระน้ำหนักไม่เกินท่านละ 23 กก.

อัตราค่าบริการนี้ไม่รวม

- ค่าทำหนังสือเดินทางไทย และเอกสารต่างตัวต่างๆ
- ค่าใช้จ่ายอื่นๆ ที่นอกเหนือที่ระบุ อาทิเช่น ค่าอาหาร - เครื่องดื่ม นอกเหนือจากรายการ ค่าชักรีด ค่าโทรศัพท์
- ค่าภาษีทุกรายการคิดจากยอดบริการ, ค่าภาษีเดินทาง (ถ้ามีการเรียกเก็บ)
- ค่าภาษีน้ำมัน ที่สายการบินเรียกเก็บเพิ่มภายหลังจากทางบริษัทฯ ได้ออกตั๋วเครื่องบิน
- ทิปไกด์และคนขับรถประมาณ 40,000 วอน ต่อท่านต่อทริป หรือ 1,400 บาท/ท่าน/ทริป
- ภาษีมูลค่าเพิ่ม 7% และหัก ณ ที่จ่าย 3%

การสำรองที่นั่ง

- กรุณาสำรองที่นั่ง+ชำระเงินมัดจำท่านละ 10,000 บาท พร้อมแจ้งชื่อ+สกุล เป็นภาษาอังกฤษตามหนังสือเดินทาง
- ค่าทัวร์ส่วนที่เหลือ ชำระทั้งหมดก่อนการเดินทาง 15วัน
- เมื่อท่านตกลงชำระค่าบริการไม่ว่าทั้งหมดหรือบางส่วนกับทางบริษัทฯ ทางบริษัทฯ จะถือว่าท่านได้ยอมรับในเงื่อนไขและข้อตกลงต่าง ๆ ที่ได้ระบุไว้ทั้งหมดนี้แล้ว

เงื่อนไขการยกเลิก

- สำหรับผู้โดยสารที่ไม่ได้ถือหนังสือเดินทางไทย และทางบริษัทฯ เป็นผู้ยื่นวีซ่าให้ เมื่อผลวีซ่าผ่านแล้วมีการยกเลิกการเดินทางบริษัทฯ ขอสงวนสิทธิ์ในการคืนค่ามัดจำทั้งหมด
- ยกเลิกก่อนการเดินทาง 15-45 วันเก็บเงินมัดจำทั้งหมด



บริษัท ทัวร์อินเลิฟออลเวย์ จำกัด

162/119 หมู่ 5 หมู่บ้านเฟื่องฟ้า 11 เฟส 2-4 ต.พรพสุธา อ.เมือง จ.สมุทรปราการ

Tel.02-1742346-7 , 02-1742214-5 Fax.02-1742348

Hotline. 088-8860049, 088-4492534, 091-7976745

Email : tourinlove888@gmail.com

Website : <http://tourinloveallway.com>



รหัส-โปรแกรม-ทัวร์

KE-L18-GT-ICN KE06_APR

- ยกเลิกก่อนการเดินทาง 7-14 วัน เก็บค่าใช้จ่าย 80% ของราคาทัวร์ ต่อท่าน
- ยกเลิกการเดินทางน้อยกว่า 1-7 วัน เก็บค่าใช้จ่ายทั้งหมด 100% ของราคาทัวร์
- ยกเลิกการเดินทาง**ในวันเดินทาง, ถูกปฏิเสธการเข้า-ออกเมืองทั้งจากประเทศไทยและประเทศสาธารณรัฐเกาหลีใต้ **ไม่มี** การคืนเงินทั้งหมด**ไม่ว่ากรณีใดๆทั้งสิ้นในกรณีเจ็บป่วย** จนไม่สามารถเดินทางได้ จะต้องมารับรองแพทย์จากโรงพยาบาลรับรอง ทางบริษัทฯ จะทำการเลื่อนการเดินทางของท่านไปยังคณะต่อไป แต่ทั้งนี้ท่านจะต้องเสียค่าใช้จ่ายที่ไม่สามารถเรียกคืนได้คือค่าธรรมเนียมในการมัดจำตัวท่านละ 10,000 บาทและค่าใช้จ่ายอื่นๆ
- ยกเว้นกรณีที่เดินทางช่วงวันหยุดหรือเทศกาล**ที่ต้องการันตีมัดจำกับสายการบินหรือค่ามัดจำที่พักโดยตรงหรือโดยการผ่านตัวแทนในประเทศหรือต่างประเทศและไม่อาจขอคืนเงินได้ รวมถึงเที่ยวบินพิเศษเช่น Extra Flight และ Charter Flight **จะไม่มีการคืนเงินมัดจำหรือค่าทัวร์ทั้งหมดไม่ว่ายกเลิกด้วยกรณีใดๆ**
- กรณีที่กองตรวจคนเข้าเมืองทั้งกรุงเทพฯ และในต่างประเทศ ปฏิเสธมิให้เดินทางออก หรือ เข้าประเทศที่ระบุไว้ในรายการเดินทาง บริษัทฯ ขอสงวนสิทธิ์ที่จะไม่คืนค่าทัวร์ไม่ว่ากรณีใดๆ ทั้งสิ้น**
****สำคัญ!! บริษัทฯ ทำธุรกิจเพื่อการท่องเที่ยวเท่านั้น ไม่สนับสนุนให้ลูกค้าเดินทางเข้าประเทศเกาหลีใต้โดยผิดกฎหมายและในขั้นตอนการผ่านการตรวจคนเข้าเมือง ทั้งไทยและเกาหลีใต้ ขึ้นอยู่กับการพิจารณาของเจ้าหน้าที่เท่านั้น ลูกค้าทุกท่านต้องผ่านการตรวจคนเข้าเมืองด้วยตัวของท่านเอง ทางมัคคเทศก์ไม่สามารถให้ความช่วยเหลือใดๆได้ทั้งสิ้น****
- เมื่อท่านออกเดินทางไปกับคณะแล้ว ถ้าท่านงดการใช้บริการรายการใดรายการหนึ่ง หรือไม่เดินทางพร้อมคณะถือว่าท่านสละสิทธิ์ ไม่อาจเรียกร้องค่าบริการและเงินมัดจำคืน ไม่ว่ากรณีใดๆ ทั้งสิ้น

เงื่อนไขการเดินทาง

- บริษัทฯ มีสิทธิ์ที่จะเปลี่ยนแปลงรายละเอียดบางประการในทัวร์นี้ เมื่อเกิดเหตุสุดวิสัยจนไม่อาจแก้ไขได้
- บริษัทฯ ไม่รับผิดชอบค่าเสียหายในเหตุการณ์ที่เกิดจากสายการบิน ภัยธรรมชาติ ปฏิวัติและอื่นๆที่อยู่นอกเหนือการควบคุมของทางบริษัทฯหรือค่าใช้จ่ายเพิ่มเติมที่เกิดขึ้นทางตรงหรือทางอ้อม เช่น การเจ็บป่วย, การถูกทำร้าย, การสูญหาย, ความล่าช้า หรือจากอุบัติเหตุต่างๆ
- หากท่านถอนตัวก่อนรายการท่องเที่ยวจะสิ้นสุดลง ทางบริษัทฯ จะถือว่าท่านสละสิทธิ์และไม่รับผิดชอบคืนค่าบริการที่ท่านได้ชำระไว้แล้วไม่ว่ากรณีใดๆ ทั้งสิ้น
- บริษัทฯ จะไม่รับผิดชอบต่อการห้ามออกนอกประเทศ หรือ ห้ามเข้าประเทศ อันเนื่องมาจากมีสิ่งผิดกฎหมาย หรือเอกสารเดินทางไม่ถูกต้อง หรือ การถูกปฏิเสธในกรณีอื่นๆ
- รายการนี้เป็นเพียงข้อเสนอที่ต้องได้รับการยืนยันจากบริษัทฯ อีกครั้งหนึ่ง หลังจากได้สำรองที่นั่งบนเครื่องบิน และโรงแรมที่พักในต่างประเทศเป็นที่เรียบร้อยแล้ว แต่อย่างไรก็ตามรายการนี้อาจเปลี่ยนแปลงได้ตามความเหมาะสม
- ราคานี้คิดตามราคาตั๋วเครื่องบินในปัจจุบัน หากราคาตั๋วเครื่องบินปรับสูงขึ้น บริษัทฯ ขอสงวนสิทธิ์ที่จะปรับราคาตั๋วเครื่องบินตามสถานการณ์ดังกล่าว
- กรณีเกิดความผิดพลาดจากตัวแทน หรือ หน่วยงานที่เกี่ยวข้อง จนมีการยกเลิก ล่าช้า เปลี่ยนแปลง การบริการจากสายการบิน บริษัทฯขนส่ง หรือ หน่วยงานที่ให้บริการ บริษัทฯจะดำเนินโดยสุดความสามารถที่จะจัดบริการทัวร์อื่นทดแทนให้ แต่จะไม่คืนเงินให้สำหรับค่าบริการนั้นๆ
- มัคคเทศก์ พนักงาน และตัวแทนของบริษัทฯ ไม่มีสิทธิ์ในการให้คำสัญญาใดๆ ทั้งสิ้นแทนบริษัทฯ นอกจากนี้เอกสารลงนามโดยผู้มีอำนาจของบริษัทฯ กำกับเท่านั้น



บริษัท ทัวร์อินเลิฟออลเวย์ จำกัด

162/119 หมู่ 5 หมู่บ้านเพ็ญฟ้า 11 เฟส 2-4 ต.แพรกษา อ.เมือง จ.สมุทรปราการ

Tel.02-1742346-7 , 02-1742214-5 Fax.02-1742348

Hotline. 088-8860049, 088-4492534, 091-7976745

Email : tourinlove888@gmail.com

Website : <http://tourinloveallway.com>



รหัส-โปรแกรม-ทัวร์

KE-L18-GT-ICN KE06_APR

9. หากไม่สามารถไปเที่ยวในสถานที่ที่ระบุในโปรแกรมได้ อันเนื่องมาจากธรรมชาติ ความล่าช้า และความผิดพลาดจากทางสายการบิน จะไม่มีการคืนเงินใดๆทั้งสิ้น แต่ทั้งนี้ทางบริษัทฯจะจัดหารายการเที่ยวสถานที่อื่น ๆ มาให้ โดยขอสงวนสิทธิ์การเจ้าหน้าที่โดยไม่แจ้งให้ทราบล่วงหน้า
10. กรณีที่กองตรวจคนเข้าเมืองทั้งที่ประเทศไทยและในต่างประเทศปฏิเสธมิให้เดินทางออกหรือเข้าประเทศที่บริษัทฯระบุในรายการเดินทาง บริษัทฯของสงวนสิทธิ์ไม่คืนค่าบริการไม่ว่ากรณีใด ๆ ทั้งสิ้น
11. บริษัทฯ รับผิดชอบผู้มิจัดประสงค์การเดินทางเพื่อท่องเที่ยวเกาหลีเท่านั้น
12. เที่ยวบิน และรายการท่องเที่ยวอาจมีการเปลี่ยนแปลงได้ตามความเหมาะสม โดยมีต้องแจ้งให้ทราบล่วงหน้า
13. เมื่อท่านตกลงชำระเงินค่าบริการไม่ว่าทั้งหมดหรือบางส่วนกับทางบริษัทฯ ทางบริษัทฯ จะถือว่าท่านได้ยอมรับในเงื่อนไขและข้อตกลงต่าง ๆ ที่ได้รับไว้ทั้งหมดนี้แล้ว
14. โรงแรมที่พักในประเทศเกาหลีมีมาตรฐานการกำหนดดาวและประเภทของที่พักแตกต่างกับประเทศไทย โดยโรงแรมที่พักทางบริษัทฯของสงวนสิทธิ์ในการจัดหาโรงแรมโดยอ้างอิงตามการจัดระดับดาวของประเทศเกาหลีตามที่ระบุในรายการท่องเที่ยวเท่านั้น โรงแรมที่ประเทศเกาหลีโดยส่วนใหญ่จะเป็นแบบห้องพักคู่ (Twin หรือ Double) ในกรณีที่ท่านมีความประสงค์จะพักแบบ 3 ท่านขึ้นไปอยู่กับข้อจำกัดของห้องพักและการวางรูปแบบของห้องพักของแต่ละโรงแรม ซึ่งมีความแตกต่างกันอาจจะทำให้ท่านไม่ได้ห้องพักติดกัน และไม่สามารถเสริมเตียงได้ตามที่ต้องการโรงแรมหลายแห่งจะไม่มีเครื่องปรับอากาศเนื่องจากประเทศเกาหลีอยู่ในแถบที่มีอุณหภูมิค่าเครื่องปรับอากาศที่มีจะให้บริการในช่วงฤดูร้อนเท่านั้น
15. ภาวะสัมภาระต่างๆถือเป็นทรัพย์สินส่วนตัวของท่าน ทางบริษัทฯจะไม่รับผิดชอบต่อความเสียหายสูญหายล่าช้า หรืออุบัติเหตุต่างๆ ใดๆทั้งสิ้น
16. เมื่อท่านออกเดินทางไปกับคณะแล้ว หากท่านงดการใช้บริการรายการใดรายการหนึ่ง หรือไม่เดินทางพร้อมคณะถือว่าท่านสละสิทธิ์ ไม่อาจเรียกร้องค่าบริการ และเงินมัดจำคืน ไม่ว่ากรณีใดๆ ทั้งสิ้น **และถ้าท่านต้องการแยกตัวออกจากกรุ๊ปทัวร์เพื่อท่องเที่ยวเอง โดยไม่ลงร้านศนยโสสม, ศนยสมนไพร, ร้านน้ำมันสน, ศนยเครื่องสำอาง และร้านพลอยอะเมทิส ทางบริษัทจะเรียกเก็บค่าใช้จ่ายที่เกิดขึ้นจากท่านเป็นจำนวนเงิน 300 USD ต่อท่าน**
17. ทางบริษัทฯของสงวนสิทธิ์ราคานี้เฉพาะนักท่องเที่ยวชาวไทยและท่องเที่ยวเป็นหมู่คณะแบบ Join Tour เท่านั้น กรณีที่ต้องการตัดกรุ๊ปเหมาโปรดสอบถามทางบริษัทอีกครั้งหากเป็นนักท่องเที่ยวต่างชาติ หรือ พระสงฆ์ เก็บค่าใช้จ่ายเพิ่ม ท่านละ 4,000 บาท
18. ในระหว่างท่องเที่ยวจะมีช่างภาพมาถ่ายรูปและช่วยดูแลอำนวยความสะดวกการเดินทาง และในวันสุดท้ายของการเดินทางช่างภาพจะนำภาพถ่ายมาจำหน่ายหากว่าท่านใดสนใจสามารถซื้อได้แต่ถ้าท่านใดไม่สนใจก็ไม่ต้องซื้อทั้งนี้ขึ้นอยู่กับความพึงพอใจของท่าน ทางบริษัทฯทัวร์ไม่มีการบังคับให้ซื้อแต่อย่างใดแต่เป็นการบอกกล่าวล่วงหน้าเพื่อให้ผู้เดินทางได้รับทราบ
19. ในกรณีที่ลูกค้าต้องออกตัวโดยสารถภายในประเทศกรุณาติดต่อเจ้าหน้าที่ของบริษัทฯก่อนทุกครั้งมีเช่นนั้นทางบริษัทฯจะไม่รับผิดชอบค่าใช้จ่ายใดๆทั้งสิ้น