



บริษัท ทัวร์อินเลิฟ จำกัด 162/119 หมู่ 5 หมู่บ้านเฟื่องฟ้า 11 เฟส 2-4
 ซ.มังกร-นาคสี ต.พรหมมา อ.เมือง จ.สมุทรปราการ 10280
 Tel.02-1742346-7 , 02-1742214-5 Fax.02-1742348
 Hotline. 088-8860049, 088-4492534, 091-7976745 ,0922727443
 Email : tourinlove0@gmail.com Website : http://tourinloveallway.com
 Facebook : https://www.facebook.com/ILoveTourInLove



สนธิ-ปวิสรร-กวีร์

XJ-L09- PKT12-PINKMOSS TYO_ MAY

SPARKLING PINKMOSS IN TOKYO 5D3N BY XI

เยือนญี่ปุ่นดินแดนอาทิตย์อุทัย ซ้อปิ้งสินค้าแบรนด์ดังที่ โกเท็มบะ เอ้าท์เล็ต
 ล่องเรือโจรสลัด ชมความงามของทะเลสาบอาชิ ขึ้นหุบเขาโอวาคุดานิชิมไข่ดำ
 ตื่นตาตื่นใจกับทุ่งดอกชิบะซากุระหรือฟิงค์มอส ที่งดงามดุจพรมผืนยักษ์
 ขอพรจาก เจ้าแม่กวนอิมทองคำ ณ วัดอาซากุสะ + ซ้อปิ้งย่านดังที่ชินจูกุ

พิเศษ!!! อิมมูอินกับ บุฟเฟ่ต์ซาปูยักษ์ ทานไม่อั้น
 ราคาเริ่มต้นเพียง 28,900 บาท
 พักออนเซ็น 1 คืน/นาริตะ 2 คืน ระดับ 3 ดาว
 เดินทางเดือนพฤษภาคม 2560



เดินทางโดยสายการบิน AIR ASIA X เครื่องลำใหญ่ 337 ที่นั่ง



วันแรก **กรุงเทพฯ – สนามบินดอนเมือง – นาริตะ**

07.30 น. **พร้อมกันที่สนามบินนานาชาติดอนเมือง ชั้น 3 อาคารผู้โดยสารระหว่างประเทศ เคาน์เตอร์สายการบิน AIR ASIA X** เจ้าหน้าที่ของบริษัทฯ คอยให้การต้อนรับ และอำนวยความสะดวกในการเช็คอิน

สายการบิน AIR ASIA X ใช้เครื่อง AIRBUS A330-300 จำนวน 377 ที่นั่ง

จัดที่นั่งแบบ 3-3-3 มีบริการอาหารร้อนเสิร์ฟทั้งขาไปและขากลับ

(น้ำหนักกระเป๋า 20 กก./ท่าน หากต้องการซื้อน้ำหนักเพิ่ม ต้องเสียค่าใช้จ่าย)

10.40 น. **เหิรฟ้าสู่เมืองนาริตะ ประเทศญี่ปุ่น โดยเที่ยวบินที่ XJ606 บริการอาหาร และเครื่องดื่มบนเครื่อง**



19.00 น. **ถึง เมืองนาริตะ** ประเทศญี่ปุ่น หลังจากผ่านขั้นตอนศุลกากรแล้วนำท่านเดินทางสู่ที่พัก
ค่ำ **รับประทานอาหารค่ำ แบบเบนโตะ ท่านละ 1 ชุด ประกอบด้วยชุดหมูทอดทงคัตสึ และกึ่ง**
เทมปุระ (เนื่องด้วยเวลาลงเครื่อง และพิธีการผ่านคนเข้าเมือง ต้องใช้เวลาประมาณ 1-2
ชั่วโมง และร้านอาหารของญี่ปุ่น และห้องอาหารของโรงแรมปิดทำการเวลา 21.00 น.
ทางบริษัทฯ มีความจำเป็นต้องบริการอาหารค่ำ ด้วยชุดเบนโตะ)



พักที่ **MARROAD INTERNATIONAL NARITA HOTEL** หรือเทียบเท่าระดับเดียวกัน

วันที่สอง **นาริตะ-วนอุทยานฮาโกเน่-ล่องเรือทะเลสาบอาชิ-โอวาคุดานิ-ช้อปปิ้งโกเทมบะ แอต์เล็ท
อาบน้ำแร่ธรรมชาติ + ทานชาปุยักษ์**

เช้า **บริการอาหารเช้า ณ ห้องอาหารของโรงแรม**

จากนำท่านเดินทางสู่ **อุทยานแห่งชาติฮาโกเน่** ตั้งอยู่ในจังหวัดคะนะงะวะ ซึ่งเป็นแหล่งรวมบ่อน้ำพุร้อนมากถึง 17 แห่ง จากนั้นนำท่าน **ล่องเรือทะเลสาบอาชิ (ใช้เวลาในการล่องในการล่อง 10 นาที)** กับเรือแพนตาซีโຈรสลัดชมความงามของทะเลสาบอันดับหนึ่งในญี่ปุ่น ซึ่งได้ก่อตัวจากลาวาของภูเขาไฟ ท่านจะได้สัมผัสกับทัศนียภาพที่สวยงามตั้งภูเขาดูสะท้อนลงสู่ทะเลสาบ จากนั้นนำท่านเดินทางโดยรถโค้ชสู่ **หุบเขาโอวาคุดานิ** ที่ยังคงรุกรุ่นด้วยควันจากบ่อกำมะถันเดือดอยู่ตลอดเวลา ชมบ่อน้ำแร่กำมะถันซึ่งสามารถต้มไข่ให้สุกได้ โดยชาวญี่ปุ่นมีความเชื่อว่าหากได้ทานไข่ดำหนึ่งฟองจะสามารถทำให้อายุยืนยาวขึ้นอีกประมาณ 7 ปี



เที่ยง **บริการอาหารกลางวัน ณ ภัตตาคาร**

บ่าย **หลังจากนั้นให้ท่านได้ช้อปปิ้งสินค้าแบรนด์เนมชื่อดังที่ โกเทมบะ แฟคทอรี แอท์เล็ท** แหล่งรวมสินค้านำเข้าและสินค้าแบรนด์ญี่ปุ่นที่ตั้งไปทั่วโลก พบกับคอลเลคชั่นเสื้อผ้าใหม่ล่าสุด อาทิ MK MICHEL KLEIN, MORGAN, ELLE, CYNTHIA ROWLEY ฯลฯ เลือกซื้อกระเป๋าแบรนด์เนมยี่ห้อดังได้ที่ร้าน BALLY, PRADA, GUCCI, DIESEL, TUMOI, GAP, ARMANI ฯลฯ เลือกดูเครื่องประดับและนาฬิกาหรืออย่าง TAG HEURE, AGETE, S.T.DUPONT, TASAKI, LONGINES ฯลฯ รองเท้าแฟชั่น HUSH PUPPIES, SCOTCH GRAIN, SKECHERS, HOGAN ฯลฯ



พักที่
ค่ำ

MOTOSU VIEW HOTEL/KASUGAI VIEW HOTEL หรือระดับเดียวกัน

รับประทานอาหารค่ำ ณ ห้องอาหารของโรงแรม *** ให้ท่านได้อิ่มอร่อยกับมือพิเศษที่มีชา
 ปูยักษ์ให้ท่านได้ลิ้มลองรสชาติปูพร้อมน้ำจิ้มสไตส์ญี่ปุ่นอย่างจุใจ หลังอาหารให้ท่านได้ผ่อนคลาย
 คลายกับการแช่น้ำแร่ธรรมชาติ เชื่อว่าถ้าได้แช่น้ำแร่แล้ว จะทำให้ผิวพรรณสวยงามและ
 ช่วยให้ระบบหมุนเวียนโลหิตดีขึ้น



วันที่สาม
เช้า

ภูเขาไฟฟูจิ (ชั้นที่5)-ทุ่งดอกพิงค์มอส- พิพิธภัณฑ์แผ่นดินไหว-โอไดบะ

บริการอาหารเช้า ณ ห้องอาหารของโรงแรม

นำท่านเดินทางสู่ **ภูเขาไฟฟูจิ** ที่ตั้งตระหง่านอยู่เหนือเกาะญี่ปุ่นด้วยความสูง 3,776 เมตร จาก
 ระดับน้ำทะเล นำท่านชื่นชมความงามกันแบบใกล้ชิด ยังบริเวณ “ชั้น 5” ของภูเขาไฟฟูจิ (ขึ้นอยู่กับสภาพภูมิอากาศ) เพื่อชมทัศนียภาพโดยรอบของภูเขาไฟที่ สามารถมองเห็นทะเลสาบทั้งห้า
 กระจายอยู่โดยรอบ ให้ท่านได้สัมผัสอากาศอันบริสุทธิ์บนยอดเขาฟูจิ ถ่ายภาพที่ระลึก กับภูเขา



บริษัท ทัวร์อินเลิฟ จำกัด 162/119 หมู่ 5 หมู่บ้านเฟื่องฟ้า 11 เฟื่องฟ้า 2-4
จ.มัทรา-นาคคี ด.แพรงกษา อ.เมือง จ.สมุทรปราการ 10280
Tel.02-1742346-7 , 02-1742214-5 Fax.02-1742348
Hotline. 088-8860049, 088-4492534, 091-7976745 ,0922727443
Email : tourinlove0@gmail.com Website : http://tourinloveallway.com
Facebook : https://www.facebook.com/ILoveTourInLove



สนธิ-ปวิสรร-กวีร์

XJ-L09- PKT12-PINKMOSS TYO_ MAY

ไฟที่ได้ชื่อว่ามีสัดส่วนสวยงามที่สุดในโลก ซึ่งเป็นภูเขาไฟที่ยังดับไม่สนิท และมีความสูงที่สุดในประเทศญี่ปุ่น นำท่านชมดอกชิบะซากุระ หรือที่รู้จักกันในนามนักท่องเที่ยวชาวไทยที่ชื่อทุ่งฟิงค์มอส”ที่พร้อมเพรียงกันแบ่งบานอวดสีสนับดูงดงาม (โดยปกติ ดอกชิบะซากุระ หรือ ฟิงค์มอส จะบานช่วงปลายเดือนเมษายน – ต้นเดือนมิถุนายนของทุกปี แต่ทั้งนี้ทั้งนั้นขึ้นอยู่กับสภาพอากาศ) ท่ามกลางอากาศที่เย็นสบาย พร้อมกับทัศนียภาพที่โดดเด่น เบื้องหลังเป็นฉากของภูเขาไฟฟูจิที่งามสง่า ท่านจะได้ชมสีสนับที่เต็มทั่วทั้งภูเขา และส่งกลิ่นหอมอบอวลของดอกไม้ จะทำให้ทั้งเมืองหอมกรุ่นไปทั่วอาณาบริเวณ ให้ท่านได้เก็บบันทึกภาพแห่งความทรงจำแห่งความสดงามไว้รำลึก และทุกครั้งที่น่าภาพถ่ายกลับมาดูอีกครั้งท่านจะรำลึกถึงบรรยากาศนี้ไปตราบนานแสนนาน

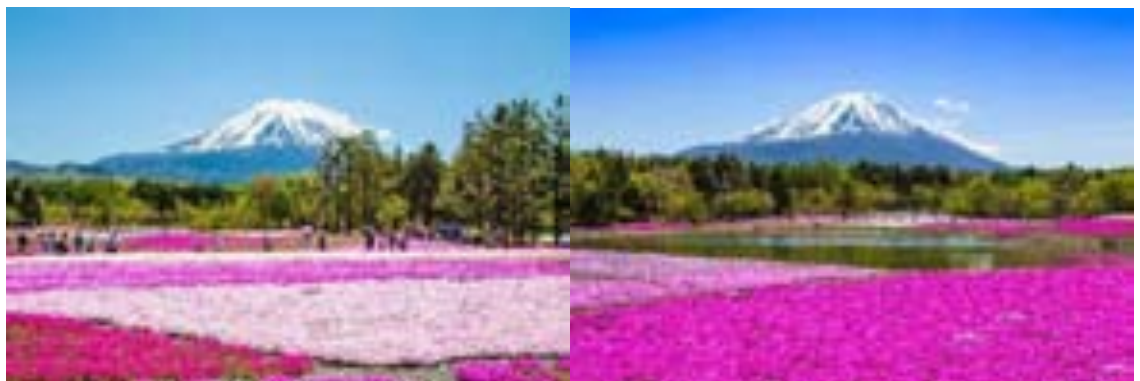

***ในกรณีที่ทุ่งดอกฟิงค์มอสปิด ทางบริษัทฯ ขอสงวนสิทธิ์นำท่านเดินทางสู่ หมู่บ้านโอชิโนะฮัคโค นำท่านเจาะลึกตามหาแหล่งน้ำบริสุทธิ์จากภูเขาไฟฟูจิ ที่เป็นแหล่งน้ำตามธรรมชาติตั้งอยู่ในหมู่บ้านโอชิโนะ จ.ยามานชิ หรือพูดในทางกลับกันคือกลุ่มน้ำพุร้อนโอชิโนะฮัคโค เพียงก้าวแรกที่ย่างเท้าเข้าไปในหมู่บ้าน ก็สัมผัสได้ถึงอากาศบริสุทธิ์ และไอเย็นจากแหล่งน้ำธรรมชาติที่มีให้เห็นอยู่ทุกมุม โดยในบ่อน้ำใสแจ๋วมีปลาหลากหลายพันธุ์แหวกว่ายสบายอารมณ์ แต่ขอบอกเลยว่าน้ำแต่ละบ่อนั้นเย็นเจี๊ยบถึงใจจนแอบสงสัยว่าน้องปลาไม่หนาวสะท้านกันบ้างรึ เพราะอุณหภูมิในน้ำเฉลี่ยอยู่ที่ 10-12 องศา นอกจากชมแล้วก็ยังมีน้ำพุจากธรรมชาติให้ดื่มตามอัธยาศัย และที่สำคัญ หมู่บ้านโอชิโนะยังเป็นแหล่งช้อปปิ้งสินค้าโอท็อปชั้นเยี่ยม



นำท่านเยี่ยมชม **พิพิธภัณฑ Earth Quake Museum** ที่จำลองเรื่องราวของภูเขาไฟฟูจิ และให้ท่านได้สัมผัสกับบรรยากาศของการจำลองเรื่องราวเกี่ยวกับแผ่นดินไหวที่เกิดขึ้นในประเทศญี่ปุ่น จากนั้นอิสระให้ท่านได้เลือกซื้อของที่ระลึกตามอัธยาศัย

เที่ยง

บริการอาหารกลางวัน ณ ภัตตาคาร

นำท่านเดินทางสู่ **เมืองโอไดบะ** เป็นเมืองที่เกิดจากการนำขยะมาถมทะเลจนกลายเป็นเกาะขนาดใหญ่ บริเวณอ่าวโตเกียวเพื่อประโยชน์ในการป้องกันประเทศ แต่ปัจจุบันโอไดบะได้กลายมาเป็นเขตเศรษฐกิจอีกแห่งของประเทศ เนื่องจากเต็มไปด้วยร้านค้ากว่า 150 ร้าน



ร้านอาหาร ห้างสรรพสินค้า และอื่นๆ อีกมากมาย นอกจากนี้ยังเต็มไปด้วยสถานที่ท่องเที่ยวหลากหลายด้วยฝีมือของมนุษย์ ไม่ว่าจะเป็นสะพานสายรุ้ง เป็นต้น ส่วนการเดินทางมาที่นี่ก็สะดวกสบาย จึงไม่แปลกหากที่นี่คือสถานที่ท่องเที่ยวสุดฮิตของนักท่องเที่ยวทั้งในและต่างประเทศ



ค่ำ

อิสระอาหารค่ำตามอัธยาศัย

พักที่

MARROAD INTERNATIONAL NARITA HOTEL หรือเทียบเท่าระดับเดียวกัน

วันที่สี่

นาริตะ - วัดอาซากุสะ - ถ่ายรูปกับโตเกียวสกายทรี - ชินจูกุ - อีออน - กรุงเทพฯ

เช้า

บริการอาหารเช้า ณ ห้องอาหารของโรงแรม

นำท่าน เก็บภาพประทับใจกับคู่กับแลนด์มาร์กแห่งใหม่ของกรุงโตเกียว ณ **ริมน้ำสุมิเดะ หอคอยโตเกียวสกายทรี (Tokyo Sky tree)** หอส่งสัญญาณโทรทัศน์สูงที่สุดในโลก ...



เปิดให้บริการเมื่อวันที่ 22 พฤษภาคม 2555 โดยหอนี้มีความสูง 634 เมตร สร้างด้วยเทคนิคทางสถาปัตยกรรมและวิศวกรรมอันทันสมัย ในช่วงที่เกิดแผ่นดินไหวครั้งใหญ่หอคอยแห่งนี้ได้พิสูจน์ให้เห็นถึงโครงสร้างทางสถาปัตยกรรมที่แข็งแกร่งทนทาน เพราะไม่เกิดความเสียหายแม้แต่น้อย ชม **วัดอาซากุสะ** วัดที่เก่าแก่ที่สุดในกรุงโตเกียว เข้าชมสักการขอพรจากพระพุทธรูปเจ้าแม่กวนอิมทองคำ นอกจากนี้ท่านยังจะได้พบเก็บภาพประทับใจกับโคมไฟขนาดยักษ์ที่มีความสูงถึง 4.5 เมตรซึ่งแขวนอยู่บริเวณประตูทางเข้าวัด และยังสามารถเลือกซื้อเครื่องรางของขลังได้ภายในวัด ฯลฯ หรือเพลิดเพลินกับ **ถนนนาคามิเซ** ถนนช้อปปิ้งที่มีชื่อเสียงของวัด มีร้านขายของที่ระลึกมากมายไม่ว่าจะเป็นเครื่องรางของขลัง ของเล่นโบราณ และตบท้ายด้วยร้านขายขนมที่คนญี่ปุ่น มายังวัดแห่งนี้ต้องมาต่อคิวกันเพื่อลิ้มลองกับรสชาดสุดแสนอร่อย



เที่ยง

บริการอาหารกลางวัน ณ ภัตตาคาร

บ่าย

จากนั้นนำท่านช้อปปิ้งย่านดัง **ย่านชินจูกุ** ให้ท่านได้เพลิดเพลินกับการจับจ่ายซื้อสินค้านานาชนิด ได้จากที่นี่ ไม่ว่าจะเป็น **ร้านซานริโอะ** **ร้านขายเครื่องอิเล็กทรอนิกส์** **กล้องถ่ายรูป** **ดิจิตอล** **นาฬิกา** **เครื่องสำอาง** ต่าง ๆ กันที่ร้าน **MATSUMOTO** แหล่งรวมเหล่าบรรดา **เครื่องสำอาง** มากมาย อาทิ **มาร์คเต้าหู้**, **โฟมล้างหน้า WHIP FOAM** ที่ราคาถูกกว่าบ้านเรา **3 เท่า**, **ครีมกันแดดซีเซโต้** **แอนเนสซ่า** ที่คนไทยรู้จักเป็นอย่างดี และสินค้าอื่น ๆ หรือให้ท่านได้สนุกกับการเลือกซื้อสินค้า **แบรนด์ดัง** อาทิ **LOUIS VULTTON**, **UNIQLO**, **กระเป๋าสุดฮิต BAO BAO ISSEY MIYAKE**, **เสื้อ COMME DES GARCONS**, **H&M** หรือเลือกซื้อรองเท้า





บริษัท ทัวร์อินเลิฟ จำกัด 162/119 หมู่ 5 หมู่บ้านเฟื่องฟ้า 11 เฟส 2-4
 ซ.มังกร-นาคสี ต.แพรงนา อ.เมือง จ.สมุทรปราการ 10280
 Tel.02-1742346-7 , 02-1742214-5 Fax.02-1742348
 Hotline. 088-8860049, 088-4492534, 091-7976745 ,0922727443
 Email : tourinlove0@gmail.com Website : http://tourinloveallway.com
 Facebook : https://www.facebook.com/ILoveTourInLove



สนธิ-ปิสาณ-กวีร์

XJ-L09- PKT12-PINKMOSS TYO_ MAY

หลากหลายแบรนด์ดัง อาทิ NIKE, CONVERSE, NEW BALANCE, REEBOK ฯลฯ ได้ที่ร้าน ABC MART จากนั้นนำท่านอิสระช้อปปิ้ง ณ ห้างสรรพสินค้าขนาดใหญ่ของนาริตะ **ห้างฯ อีออน จัสโก้** ซื้อของฝากก่อนกลับ อาทิ ขนมโมจิ เบนโตะ ผลไม้ และ หากท่านใดหลงใหลในรสชาติของคิทแคทชาเขียวสามารถหาซื้อได้ที่นี้ได้เลย ****เพื่อไม่เป็นการเสียเวลาช้อปปิ้งอิสระอาหารค่ำตามอัธยาศัย**** ได้เวลาอันสมควรนำท่านสู่ สนามบินนาริตะ เพื่อเดินทางกลับสู่กรุงเทพฯ

20.15 น. เhierฟ้าสู่กรุงเทพฯ โดยสายการบินแอร์ เอเชีย เอ็กซ์ เที่ยวบินที่ XJ607 **บริการอาหารและเครื่องดื่มบนเครื่อง**

วันที่ห้า กรุงเทพฯ

00.55 น. ถึงสนามบินดอนเมือง โดยสวัสดิภาพ

อัตราค่าบริการ

กำหนดการเดินทาง	ผู้ใหญ่ ห้องละ 2-3 ท่าน	1 เด็ก 2 ผู้ใหญ่ เด็กมีเตียง (เด็กอายุต่ำกว่า 8 ปี)	1 เด็ก 2 ผู้ใหญ่ เด็กไม่มีเตียง (เด็กอายุต่ำกว่า 8 ปี)	พักเดี่ยว เพิ่ม	ราคาทัวร์ ไม่รวมตัว เครื่องบิน
03 - 07 พฤษภาคม 2560	31,900	31,900	31,900	8,000	23,900
04 - 08 พฤษภาคม 2560	31,900	31,900	31,900	8,000	23,900
05 - 09 พฤษภาคม 2560	31,900	31,900	31,900	8,000	23,900
06 - 10 พฤษภาคม 2560	30,900	30,900	30,900	8,000	22,900
10 - 14 พฤษภาคม 2560	30,900	30,900	30,900	8,000	22,900
11 - 15 พฤษภาคม 2560	29,900	29,900	29,900	8,000	21,900
12 - 16 พฤษภาคม 2560	29,900	29,900	29,900	8,000	21,900
13 - 17 พฤษภาคม 2560	29,900	29,900	29,900	8,000	21,900



บริษัท ทัวร์อินเลิฟ จำกัด 162/119 หมู่ 5 หมู่บ้านเฟื่องฟ้า 11 เฟส 2-4
 ซ.มังกร-นาคสี ต.พรหมฯ อ.เมือง จ.สมุทรปราการ 10280
 Tel.02-1742346-7 , 02-1742214-5 Fax.02-1742348
 Hotline. 088-8860049, 088-4492534, 091-7976745 ,0922727443
 Email : tourinlove0@gmail.com Website : http://tourinloveallway.com
 Facebook : https://www.facebook.com/IloveTourInLove



สนธิ-ปิสาณ-กวีร์

XJ-L09- PKT12-PINKMOSS TYO_ MAY

17 - 21 พฤษภาคม 2560	28,900	28,900	28,900	8,000	20,900
18 - 22 พฤษภาคม 2560	29,900	29,900	29,900	8,000	21,900
19 - 23 พฤษภาคม 2560	29,900	29,900	29,900	8,000	21,900
20 - 24 พฤษภาคม 2560	29,900	29,900	29,900	8,000	21,900
24 - 28 พฤษภาคม 2560	28,900	28,900	28,900	8,000	20,900
25 - 29 พฤษภาคม 2560	29,900	29,900	29,900	8,000	21,900
26 - 30 พฤษภาคม 2560	29,900	29,900	29,900	8,000	21,900
27 - 31 พฤษภาคม 2560	29,900	29,900	29,900	8,000	21,900

**** ราคาเด็กอายุไม่เกิน 2 ปี 10,000 บาท**

*****ค่าบริการข้างต้น ยังไม่รวมค่าทิปคนขับรถ หัวหน้าทัวร์ และมัคคุเทศก์ท้องถิ่น
 ท่านละ 2000 เยน /ทริป/ต่อท่าน*****

ในกรณียกเลิกการเดินทาง ต้องยกเลิก 45 วันก่อนการเดินทางเท่านั้น ไม่เช่นนั้นทาง
 บริษัทจะไม่คืนมัดจำไม่ว่าด้วยกรณีใด ๆ ทั้งสิ้น เพราะว่าทางบริษัทได้ทำการจ่ายค่าตัว
 ไปให้กับการสายการบินเรียบร้อยแล้ว โปรดอ่านข้อความให้ถี่ถ้วนก่อนการจองทัวร์
 ทุกครั้ง เพื่อประโยชน์แก่ตัวท่านเอง

การเดินทางในแต่ละครั้งจะต้องมีผู้โดยสารจำนวน 30 ท่านขึ้นไป ถ้าผู้โดยสารไม่ครบจำนวนดังกล่าว
 บริษัทฯ ขอสงวนสิทธิ์ในการเลื่อนการเดินทาง หรือเปลี่ยนแปลงราคา



บริษัท ทัวร์อินเลิฟ จำกัด 162/119 หมู่ 5 หมู่บ้านเฟื่องฟ้า 11 เฟส 2-4

จ.มัทธา-นาคคี ต.พรกษา อ.เมือง จ.สมุทรปราการ 10280

Tel. 02-1742346-7 , 02-1742214-5

Fax. 02-1742348

Hotline. 088-8860049, 088-4492534, 091-7976745 , 0922727443

Email : tourinlove0@gmail.com

Website : <http://tourinloveallway.com>

Facebook : <https://www.facebook.com/ILoveTourInLove>

สนธิ-ปิสาณ-กวีร์



XJ-L09- PKT12-PINKMOSS TYO_ MAY

กรุณาชำระมัดจำ ท่านละ 10,000.- บาท หากมีการยกเลิกภายหลัง ทางบริษัทขอสงวนสิทธิ์ในการคืนมัดจำทั้งหมด เนื่องจากทางบริษัทฯ ได้ชำระค่าตัวเครื่องบินเต็มใบให้กับสายการบินเป็นที่เรียบร้อยแล้ว ยกเว้นค่าภาษีน้ำมันที่ยังมิได้ชำระ ค่าทัวร์ส่วนที่เหลือ กรุณาชำระ 21 วันก่อนการเดินทาง

หมายเหตุ 1. ตัวเมื่อออกแล้ว ไม่สามารถปรับได้ อันเนื่องจากเงื่อนไขของสายการบิน

จากมาตรการยกเว้นวีซ่าเข้าประเทศญี่ปุ่นให้กับคนไทย ผู้ที่ประสงค์จะพำนักระยะสั้นในประเทศญี่ปุ่นไม่เกิน 15 วัน ไม่ว่าจะด้วยวัตถุประสงค์เพื่อการท่องเที่ยว เยี่ยมญาติ หรือธุรกิจ จะต้องยื่นเอกสารในขั้นตอนการตรวจเข้าเมือง เพื่อยืนยันการมีคุณสมบัติการเข้าประเทศญี่ปุ่น* ดังต่อไปนี้

1. ตัวเครื่องบินขาออกจากประเทศญี่ปุ่น ทางทัวร์จัดเตรียมให้
2. สิ่งที่ยืนยันว่าท่านสามารถรับผิดชอบค่าใช้จ่ายที่อาจเกิดขึ้นในระหว่างที่พำนักในประเทศญี่ปุ่นได้ (เช่น เงินสด บัตรเครดิต เป็นต้น)
3. ชื่อ ที่อยู่ และหมายเลขติดต่อในระหว่างที่พำนักในประเทศญี่ปุ่น (เช่น คนรู้จัก โรงแรม และอื่น ๆ) ทางทัวร์จัดเตรียมให้
4. กำหนดการเดินทางระหว่างที่พำนักในประเทศญี่ปุ่น ทางทัวร์จัดเตรียมให้

อัตราค่าบริการนี้รวม

- | | |
|--|--|
| <input checked="" type="checkbox"/> ค่าตัวเครื่องบินไป-กลับ พร้อมคณะ | <input checked="" type="checkbox"/> ค่าภาษีสนามบินทุกแห่งที่มี |
| <input checked="" type="checkbox"/> ค่าน้ำหนักกระเป๋าสัมภาระท่านละไม่เกิน 20 กก. | <input checked="" type="checkbox"/> ค่ารถรับ-ส่ง และนำเที่ยวตามรายการ |
| <input checked="" type="checkbox"/> ค่าที่พักตามที่ระบุในรายการ พักห้องละ 2 ท่าน | <input checked="" type="checkbox"/> ค่าเข้าชมสถานที่ต่างๆ ตามรายการ |
| <input checked="" type="checkbox"/> ค่าอาหารตามมื้อที่ระบุในรายการ | <input checked="" type="checkbox"/> ค่าจ้างมัคคุเทศก์คอยบริการตลอดการเดินทาง |
| <input checked="" type="checkbox"/> ค่าประกันอุบัติเหตุระหว่างเดินทาง วงเงินท่านละ 1,000,000 บาท (เงื่อนไขตามกรมธรรม์) | |



บริษัท ทัวร์อินเลิฟ จำกัด 162/119 หมู่ 5 หมู่บ้านเฟื่องฟ้า 11 เฟส 2-4
จ.มั่งกร-นาคคี ต.แพรงษา อ.เมือง จ.สมุทรปราการ 10280
Tel.02-1742346-7 , 02-1742214-5 Fax.02-1742348
Hotline. 088-8860049, 088-4492534, 091-7976745 ,0922727443
Email : tourinlove0@gmail.com Website : http://tourinloveallway.com
Facebook : https://www.facebook.com/IloveTourInLove
สนธิ-ปวิสรนุ-กวีร์



XJ-L09- PKT12-PINKMOSS TYO_ MAY

อัตราค่าบริการนี้ไม่รวม

- ☒ ค่าธรรมเนียมวีซ่าเข้าประเทศญี่ปุ่น (เพราะรัฐบาลประกาศยกเว้นวีซ่าเข้าประเทศญี่ปุ่นให้กับคนไทย ผู้ที่ประสงค์จะพำนักระยะสั้นในประเทศญี่ปุ่นไม่เกิน 15 วัน) ****ถ้ากรณีที่ทางรัฐบาลประกาศให้กลับมาใช้วีซ่าผู้เดินทางจะต้องเสียค่าใช้จ่ายในการทำวีซ่าเพิ่ม ท่านละ 1,700 บาท****
- ☒ ค่าใช้จ่ายส่วนตัวนอกเหนือจากรายการที่ระบุ เช่น ค่าทำหนังสือเดินทาง ค่าโทรศัพท์ ค่าโทรศัพท์ทางไกล ค่าอินเทอร์เน็ต ค่าซักรีด มินิบาร์ในห้อง รวมถึงค่าอาหารและเครื่องดื่มที่สั่งเพิ่มนอกเหนือรายการ (กรุณาสอบถามจากหัวหน้าทัวร์ก่อนการใช้บริการ)
- ☒ **ค่าทิปคนขับรถ หัวหน้าทัวร์ และมัคคุเทศก์ท้องถิ่น ท่านละ 2000 เยน /ทริป/ต่อท่าน**
- ☒ ค่าภาษีมูลค่าเพิ่ม 7% และภาษีหัก ณ ที่จ่าย 3%
- ☒ ค่าธรรมเนียมวีซ่าเข้าประเทศญี่ปุ่น (เพราะรัฐบาลประกาศยกเว้นวีซ่าเข้าประเทศญี่ปุ่นให้กับคนไทย ผู้ที่ประสงค์จะพำนักระยะสั้นในประเทศญี่ปุ่นไม่เกิน 15 วัน)

เงื่อนไขการชำระค่าบริการ

1. นักท่องเที่ยวหรือเอเจนซี่ที่ต้องชำระเงินมัดจำเป็นเงินจำนวน 10,000 บาทต่อท่านเพื่อสำรองที่นั่ง
2. นักท่องเที่ยวหรือเอเจนซี่ที่ต้องชำระเงินค่าบริการส่วนที่เหลือทั้งหมดก่อนวันเดินทางอย่างน้อย 21 วัน กรณีนักท่องเที่ยวหรือเอเจนซี่ที่ไม่ชำระเงิน หรือชำระเงินไม่ครบภายในกำหนด รวมถึงกรณีเช็คของท่านถูกปฏิเสธการจ่ายเงินไม่ว่ากรณีใดๆ ให้ถือว่านักท่องเที่ยวสละสิทธิการเดินทางในทัวร์นั้นๆ
3. การติดต่อใดๆ กับทางบริษัทเช่น แฟกซ์ อีเมลล์ หรือจดหมายฯ ต้องทำในวันเวลาทำการของทางบริษัท ดังนี้ วันจันทร์ ถึงศุกร์ เวลา 9.00 น. - 18.00 น. และวันเสาร์ เวลา 9.00 น. - 14.00 น. นอกจากวันเวลาดังกล่าวและวันหยุดนักขัตฤกษ์ที่รัฐบาลประกาศในปีนั้นๆถือว่าเป็นวันหยุดทำการของทางบริษัท

เงื่อนไขการยกเลิกการเดินทาง

1. กรณีที่นักท่องเที่ยวหรือเอเจนซี่ต้องการขอยกเลิกการเดินทาง หรือเลื่อนการเดินทาง นักท่องเที่ยวหรือเอเจนซี่(ผู้มีชื่อในเอกสารการจอง) จะต้องแฟกซ์ อีเมลล์ หรือเดินทางมาเซ็นเอกสารการยกเลิกที่บริษัท ใดๆอย่างหนึ่งเพื่อแจ้งยกเลิกการจองกับทางบริษัทเป็นลายลักษณ์อักษร ทางบริษัทไม่รับยกเลิกการจองผ่านทางโทรศัพท์ไม่ว่ากรณีใดๆ
2. กรณีนักท่องเที่ยวหรือเอเจนซี่ต้องการขอรับเงินค่าบริการคืน นักท่องเที่ยวหรือเอเจนซี่ (ผู้มีชื่อในเอกสารการจอง) จะต้องแฟกซ์ อีเมลล์ หรือเดินทางมาเซ็นเอกสารการขอรับเงินคืนที่บริษัท ใดๆอย่างหนึ่งเพื่อทำเรื่องขอรับเงินค่าบริการคืน โดยแนบหนังสือมอบอำนาจพร้อมหลักฐานประกอบการ



มอบอำนาจ หลักฐานการชำระเงินค่าบริการต่างๆ และหน้าสมุดบัญชีธนาคารที่ต้องการให้นำเงินเข้าให้ครบถ้วน โดยมีเงื่อนไขการคืนเงินค่าบริการดังนี้

2.1 ยกเลิกก่อนวันเดินทาง 45 วัน คืนเงินค่าบริการร้อยละ 100 ของค่าบริการที่ชำระแล้ว

2.2 ยกเลิกก่อนวันเดินทางน้อยกว่า 45 วัน ไม่คืนเงินค่าบริการที่ชำระแล้วทั้งหมด

ทั้งนี้ ทางบริษัทจะหักค่าใช้จ่ายที่ได้จ่ายจริงจากค่าบริการที่ชำระแล้วเนื่องในการเตรียมการจัดการนำเที่ยวให้แก่นักท่องเที่ยว เช่น การสำรองที่นั่งตัวเครื่องบิน การจองที่พัก ฯลฯ

3. การเดินทางที่ต้องการันตีมัดจำหรือซื้อขาดแบบมีเงื่อนไข หรือเที่ยวบินเหมาลำ Charter Flight หรือ Extra Flight กับสายการบิน หรือผ่านตัวแทนในประเทศหรือต่างประเทศ จะไม่มีการคืนเงินมัดจำหรือค่าบริการทั้งหมด

4. การติดต่อใดๆ กับทางบริษัทเช่น แฟกซ์ อีเมลล์ หรือจดหมายฯ ต้องทำในวันเวลาทำการของทางบริษัท ดังนี้ วันจันทร์ ถึงศุกร์ เวลา 9.00 น. – 18.00 น. และวันเสาร์ เวลา 9.00 น. – 14.00 น. นอกจากวันเวลาดังกล่าวและวันหยุดนักขัตฤกษ์ที่รัฐบาลประกาศในปีนั้นๆถือว่าเป็นวันหยุดทำการของทางบริษัท

5. ทางบริษัทขอสงวนสิทธิ์ในการยกเลิกการเดินทางกรณีมีนักท่องเที่ยวเดินทางไม่ถึง 15 คน

เงื่อนไขและข้อกำหนดอื่น ๆ

1. ทัวร์นี้สำหรับผู้มีวัตถุประสงค์เพื่อการท่องเที่ยวเท่านั้น

2. ทัวร์นี้เป็นทัวร์แบบเหมา หากท่านไม่ได้ร่วมเดินทางหรือใช้บริการตามที่ระบุไว้ในรายการไม่ว่าบางส่วนหรือทั้งหมด หรือถูกปฏิเสธการเข้า-ออกเมืองด้วยเหตุผลใดๆ ทางบริษัทจะไม่คืนเงินค่าบริการไม่ว่าบางส่วนหรือทั้งหมดให้แก่ท่าน

3. ทางบริษัทขอสงวนสิทธิ์ในการยกเลิกการเดินทางในกรณีที่นักท่องเที่ยวร่วมเดินทางน้อยกว่า 15 ท่าน โดยจะแจ้งให้กับนักท่องเที่ยวหรือเอเจนซี่ที่ทราบล่วงหน้าอย่างน้อย 7 วันก่อนการเดินทางสำหรับประเทศที่ไม่มีวีซ่า และอย่างน้อย 10 วันก่อนการเดินทางสำหรับประเทศที่มีวีซ่า แต่หากทางนักท่องเที่ยวทุกท่านยินดีที่จะชำระค่าบริการเพิ่มจากการที่มีนักท่องเที่ยวร่วมเดินทางน้อยกว่าที่ทางบริษัทกำหนดเพื่อให้คณะเดินทางได้ ทางเรายินดีที่จะให้บริการต่อไป



4. ทางบริษัทขอสงวนสิทธิ์ไม่รับผิดชอบค่าเสียหายจากความผิดพลาดในการสะกดชื่อ นามสกุล คำนำหน้า ชื่อ เลขที่หนังสือเดินทาง และอื่นๆ เพื่อใช้ในการจองตั๋วเครื่องบิน ในกรณีที่นักท่องเที่ยวหรือเอเจนซี่มิได้ส่งหน้าหนังสือเดินทางให้กับทางบริษัทพร้อมการชำระเงินมัดจำ
5. ทางบริษัทขอสงวนสิทธิ์ในการเปลี่ยนแปลงรายการการเดินทางตามความเหมาะสม เพื่อให้สอดคล้องกับสถานการณ์ ภูมิอากาศ และเวลา ณ วันที่เดินทางจริงของประเทศที่เดินทาง ทั้งนี้ บริษัทจะคำนึงถึงความปลอดภัยของนักท่องเที่ยวส่วนใหญ่เป็นสำคัญ
6. ทางบริษัทขอสงวนสิทธิ์ไม่รับผิดชอบใดๆ ต่อความเสียหายหรือค่าใช้จ่ายใดๆ ที่เพิ่มขึ้นของนักท่องเที่ยวที่มีได้เกิดจากความผิดของทางบริษัท เช่น ภัยธรรมชาติ การจลาจล การนัดหยุดงาน การปฏิวัติ อุบัติเหตุ ความเจ็บป่วย ความสูญหายหรือเสียหายของสัมภาระ ความล่าช้า เปลี่ยนแปลง หรือการบริการของสายการบิน เหตุสุดวิสัยอื่น เป็นต้น
7. อัตราค่าบริการนี้คำนวณจากอัตราแลกเปลี่ยนเงินตราต่างประเทศ ณ วันที่ทางบริษัทเสนอราคา ดังนั้นทางบริษัทขอสงวนสิทธิ์ในการปรับราคาค่าบริการเพิ่มขึ้น ในกรณีที่มีการเปลี่ยนแปลงอัตราแลกเปลี่ยนเงินตราต่างประเทศ ค่าตัวเครื่องบิน ค่าภาษีเชื้อเพลิง ค่าประกันภัยสายการบิน การเปลี่ยนแปลงเที่ยวบิน ฯลฯ
8. มัคคุเทศก์ พนักงาน หรือตัวแทนของทางบริษัท ไม่มีอำนาจในการให้คำสัญญาใดๆ แทนบริษัท เว้นแต่มีเอกสารลงนามโดยผู้มีอำนาจของบริษัทกำกับเท่านั้น

ข้อแนะนำก่อนการเดินทาง

1. กรูณาแยกของเหลว เจล สเปรย์ ที่จะนำติดตัวขึ้นเครื่องบิน ต้องมีขนาดบรรจุภัณฑ์ไม่เกิน 100 มิลลิลิตรต่อชิ้น และรวมกันทุกชิ้นไม่เกิน 1,000 มิลลิลิตร โดยแยกใส่ถุงพลาสติกใสซึ่งมีซิปล็อคปิดสนิท และสามารถนำออกมาให้เจ้าหน้าที่ตรวจได้อย่างสะดวก ณ จุดเอ็กซ์เรย์ อนุญาตให้ถือได้ท่านละ 1 ใบเท่านั้น ถ้าสิ่งของดังกล่าวมีขนาดบรรจุภัณฑ์มากกว่าที่กำหนดจะต้องใส่กระเป๋าใบใหญ่และฝากเจ้าหน้าที่โหลดใต้ท้องเครื่องบินเท่านั้น
2. สิ่งของที่มีลักษณะคล้ายกับอาวุธ เช่น กรรไกรตัดเล็บ มีดพก แหวน อุปกรณ์กีฬาฯ จะต้องใส่กระเป๋าใบใหญ่และฝากเจ้าหน้าที่โหลดใต้ท้องเครื่องบินเท่านั้น



บริษัท ทัวร์อินเลิฟ จำกัด 162/119 หมู่ 5 หมู่บ้านเฟื่องฟ้า 11 เฟส 2-4

จ.น่าน-นาคคี ต.แพรวกษา อ.เมือง จ.สมุทรปราการ 10280

Tel.02-1742346-7 , 02-1742214-5

Fax.02-1742348

Hotline. 088-8860049, 088-4492534, 091-7976745 ,0922727443

Email : tourinlove0@gmail.com

Website : <http://tourinloveallway.com>

Facebook : <https://www.facebook.com/IILoveTourInLove>

สนธิ-ปิสาทร-กวีร์

XJ-L09- PKT12-PINKMOSS TYO_ MAY



3. ประเทศญี่ปุ่น มีกฎหมายห้ามนำผลิตภัณฑ์ที่ทำมาจากพืช และเนื้อสัตว์ทุกชนิดเข้าประเทศ เช่น ผัก ผลไม้สด ไข่ เนื้อสัตว์ ไส้กรอกฯ เพื่อเป็นการป้องกันโรคติดต่อที่จะมาจากสิ่งเหล่านี้ หากเจ้าหน้าที่ตรวจพบ จะต้องเสียค่าปรับในอัตราที่สูงมาก