



บริษัท ทัวร์อินเลิฟ จำกัด 162/119 หมู่ 5 หมู่บ้านเฟื่องฟ้า 11 เฟส 2-4

จ.น่าน-นาคคี ต.แพร่ทวา อ.เมือง จ.สมุทรปราการ 10280

Tel.02-1742346-7 , 02-1742214-5

Fax.02-1742348

Hotline. 088-8860049, 088-4492534, 091-7976745 ,0922727443

Email : tourinlove0@gmail.com

Website : http://tourinloveallway.com

Facebook : https://www.facebook.com/ILoveTourInLove

สนธิ-ปิรณรุ-กวีร์

XJ-L09-KR19-SPRING-5D3N JUN

SPRING IMPRESSION IN KOREA 5D3N (XJ)

ชมความงามดอกซากุระ / เดินชมหมู่บ้านโบราณบุกซอนฮันอก

ONE MOUNT (SNOW PARK*) / ชมวิว 360 องศา ตึก 123 TOWER

สวนสนุก LOTTE WORLD / ตามรอยซีรีส์ดังที่โรงถ่ายละคร MBC DRAMA

โรงเรียนสอนทำกิมจิ + ชุดประจำชาติฮันบก / ช้อปปิ้งสุดชิคย่านเมียงดง

ถ่ายรูปสุดแนว TRICK EYES & ICE MUSEUM

ทัวร์เกาหลี 5 วัน 3 คืน
"กบนยอฮ์โก"
SPRING IMPRESSION
IN KOREA 5D3N
เดินทาง : เม.ย. - มิ.ย. 60
ชมหมู่บ้านโบราณ บุกซอนฮันอก
ชมโรงถ่ายซีรีส์ YONGIN MBC DRAMA
สวนสนุก สวนสนุก LOTTE WORLD
ช้อปปิ้งสุดชิค ย่านเมียงดง
ราคาเริ่มต้น
15,777
รวมค่า 580 บาท
รวมค่าประกันอุบัติเหตุเกาหลี
LOTTE Tower

สุดพิเศษ...

1. พักชวอน 1 คืน กรุงโซล 2 คืน
2. เต็มอิ่มกับ SEAFOOD BUFFET ชาปู ไม้อัน !!



3. ชมความงามดอกซากุระ ณ ถนนยอฮิโด

4. ชมวิว 360 องศา ณ ตึก LOTTE TOWER แลนด์มาร์คแห่งใหม่ของเกาหลี

5. เดินช้อปปิ้งชิค ๆ ที่เมียงดง !

วันแรก กรุงเทพมหานคร (ดอนเมือง) – เกาหลีใต้ – รร. ซูวอน

13.00 น. คณะพร้อมกันที่ สนามบินนานาชาติดอนเมือง อาคาร 1 ชั้น 3 ประตู 4 เคาน์เตอร์ 4 สายการบิน **AIR ASIA X** เจ้าหน้าที่ของบริษัทฯ คอยให้การต้อนรับ และอำนวยความสะดวกในการขึ้นเครื่อง (หัวหน้าทัวร์แนะนำการเดินทาง) สายการบิน AIR ASIA X ใช้เครื่องบิน AIRBUS A330-300 จำนวน 377 ที่นั่ง จัดที่นั่งแบบ 3-3-3 (บริการอาหารบนเครื่อง) (น้ำหนักกระเป๋า 20 กก./ท่าน หากต้องการซื้อน้ำหนักเพิ่ม ต้องเสียค่าใช้จ่าย)

****หมายเหตุ**** เคาน์เตอร์เช็คอินจะปิดบริการก่อนเวลาเครื่องออกอย่างน้อย 60 นาที และผู้โดยสารพร้อม ณ ประตูขึ้นเครื่องก่อนเวลาเครื่องออก 40 นาที (**ขอสงวนสิทธิ์ในการเลือกที่นั่งบนเครื่อง เนื่องจากต้องเป็นไปตามระบบของสายการบิน**)



16.10 น. บินลัดฟ้าสู่ สาธารณรัฐเกาหลีใต้ โดยเที่ยวบินที่ XJ702 (บริการอาหารบนเครื่อง)

23.35 น. เดินทางถึงท่าอากาศยานนานาชาติอินชอน **สาธารณรัฐเกาหลีใต้** (เวลาท้องถิ่นเร็วกว่าไทย 2 ชม. กรุณาปรับนาฬิกาของท่านเป็นเวลาท้องถิ่นเพื่อสะดวกในการนัดหมาย) หลังจากผ่านพิธีการตรวจคนเข้าเมืองและศุลกากรแล้ว ขอต้อนรับทุกท่านสู่ สาธารณรัฐเกาหลีใต้ รถโค้ชพาท่านข้ามทะเลตะวันตกด้วยสะพานแขวนยองจอง หรือสะพานเพื่อความหวังในการรวมชาติที่ยาวกว่า 4.42กม. และมียอดโดมสูง 107 เมตร จากนั้นนำท่านเดินทางสู่ **เมืองซูวอน**

บริการอาหารว่าง คิมบับและนมกล้วย

พักที่ JM HOTEL / NEW M HOTEL หรือระดับเดียวกัน



วันที่สอง โรงเรียนสอนทำกิมจิ + ชุดฮันบก - โรงถ่ายละคร YONGIN MBC DRAMA - COSMETIC OUTLET - สวนสนุก LOTTE WORLD - ตึก LOTTE TOWER - รร.โซล

เช้า บริการอาหารเช้า ณ โรงแรม (1)

จากนั้นท่านเดินทางสู่ **โรงเรียนสอนทำกิมจิ** เพื่อให้ท่านเรียนรู้วัฒนธรรมการทำกิมจิของชาวเกาหลี กิมจิเป็นอาหารเกาหลีประเภทผักดองที่อาศัยภูมิปัญญาอันครีวของชาวเกาหลี ด้วยการหมักพริกสีแดงและผักต่างๆ โดยทั่วไปจะเป็นผักกาดขาว ชาวเกาหลีนิยมรับประทานกิมจิเกือบทุกมื้อ และยังนำไปปรุงเป็นส่วนประกอบอาหารอีกหลายอย่าง ปัจจุบันกิมจิมีกว่า 187 ชนิด ส่วนใหญ่แล้วจะมีรสเผ็ด เปรี้ยว และมีกลิ่นฉุน ท่านยังสามารถลองสวมใส่ **ชุดฮันบก** ซึ่งเป็นชุดประจำชาติของเกาหลี พร้อมถ่ายภาพสวยๆ เก็บไว้เป็นที่ระลึก

จากนั้นนำท่านเดินทางสู่ **โรงถ่ายละคร YONGIN MBC DRAMA** สถานที่ที่เกี่ยวเกาหลีที่คอซีรีส์ไม่ควรจะพลาด สร้างขึ้นบนพื้นที่กว่า 30,000 ตารางเมตรของเมืองยงอิน ซึ่งถูกเนรมิตเป็นหมู่บ้านโบราณเพื่อใช้เป็นโลเคชั่นหลักในการถ่ายซีรีส์อิงประวัติศาสตร์ของค่าย MBC อาคารต่างๆที่อยู่ในสถานที่นี้ ได้ถูกศึกษาอย่างละเอียด และสร้างให้มีความใกล้เคียงกับประวัติศาสตร์มากที่สุด ซึ่งซีรีส์เกาหลีแนวอิงประวัติศาสตร์ที่คนไทยได้ดูส่วนมากมาจากการถ่ายทำในสถานที่แห่งนี้ เมื่อได้เข้าไปสัมผัสกับบรรยากาศภายใน Yongin MBC Drama ก็จะได้รับรู้ถึงความสัมพันธ์เกี่ยวกับประวัติศาสตร์ของเกาหลี สะท้อนให้เห็นถึงโครงสร้าง และวัฒนธรรมของเกาหลีสมัยโบราณ ซีรีส์ต่างๆที่ถ่ายที่นี่ก็เช่น จูมง มหาบุรุษกู้บัลลังก์, ทงอี จอมนางคู่บัลลังก์, The Moon That Embraces The Sun เป็นต้น



กลางวัน บริการอาหาร (2) เมนู บุฟเฟต์บาบีคิวย่างสไตล์เกาหลี เนื้อหมู เนื้อไก่ เนื้อวัว ปลาหมึก กุ้ง อาหารเกาหลี เต็มไม่อั้น



จากนั้นนำท่านช้อปปิ้งที่ร้านเครื่องสำอางยอดนิยม **COSMETIC OUTLET** ของนักช้อปปิ้งชาวไทยให้ท่านได้ เลือกซื้อกลับไปฝากเป็นของขวัญที่ระลึก อาทิเช่น ROJUKISS ซึ่งราคาถูกกว่าที่เมืองไทยเกือบเท่าตัว และบางผลิตภัณฑ์ยังไม่มีขายในไทย

จากนั้นนำท่านเดินทางเข้าสู่ **สวนสนุก LOTTE WORLD** เป็นสวนสนุกใหม่ขนาดใหญ่ที่ตั้งอยู่ที่เขตจัมซิล (Jamsil) ในเมืองโซล ที่มีทั้งสวนสนุกใหม่ ซึ่งเป็นสวนสนุกใหม่ที่มีชื่อเสียงที่สุดแห่งหนึ่งในโลก และมีโซนสวนสนุกกลางแจ้งที่สร้างเป็นเกาะอยู่กลางทะเลสาบชอกซอน (Seokchon Lake) รายล้อมไปด้วยห้างสรรพสินค้า ช้อปปิ้งมอลล์ ซูเปอร์มาเก็ต โรงแรมหรู



และยังมี **ตึก LOTTE TOWER** ให้เข้าชมสถาปัตยกรรมอาคารที่โดดเด่น มีแรงบันดาลใจจากภาพวาดเซรามิกเกาหลี และพู่กันเขียน นับเป็นตึกที่สูงเป็นลำดับที่ 6 ของโลก (556 เมตร) มีทั้งหมด 123 ชั้น แล้วพาท่านขึ้นไปยังชั้นที่ 118 ด้วยลิฟท์ความเร็วสูง (**อัตราค่าบริการนี้รวมค่าขึ้นลิฟท์แล้ว**) ด้านบนชั้นที่ 118 มีพื้นที่กระจกที่โปร่งใสสามารถมองลงมาเห็นพื้นด้านล่างได้ และยังสามารถชื่นชมทัศนียภาพอันงดงามของตัวเมืองกรุงโซลได้อย่างทั่วถึง



นอกจากนี้ยังมีชั้นที่ 119 บนชั้นนี้มีร้านกาแฟ ซึ่งมีโปรเจ็คเตอร์สกรีนฉายภาพสวยๆบนผนัง ในกรณีที่ท้องฟ้าไม่เปิดไม่สามารถชมวิวดูได้ ชั้นที่ 120 สามารถออกไปด้านนอกได้ ส่วนชั้นที่ 121-123 มีลิฟท์ต่างหาก แต่ไม่มีร้านอาหารข้างบน และชั้นบนสุด ชั้นที่123 สามารถจัดเลี้ยงและจุคนได้ถึง 100 คน

เย็น **อิสระอาหารเย็น 1 มื้อ (ให้ทุกท่านได้อิสระอาหารเย็นตามอัธยาศัย)**

พักที่ **BENIKEA M HOTEL / RIVER PARK HOTEL หรือระดับเดียวกัน**

วันที่สาม **น้ำมันสน- ศูนย์สมุนไพรโสสม - พระราชวังช้างศึกกุง - หมู่บ้านโบราณบุกซอนฮันอก**
TRICK EYE & ICE MUSEUM - ถนนสงแด - DUTY FREE - ตลาดเมียงดง - รร.โซล

เช้า **บริการอาหารเช้า ณ โรงแรม (3)**

จากนั้นนำท่านเยี่ยมชม **RED PINE** เป็นผลิตภัณฑ์ที่สกัดจากน้ำมันสน ที่มีสรรพคุณช่วยบำรุงร่างกาย ลดไขมัน ช่วยควบคุมอาหารและรักษาสมดุลในร่างกาย

จากนั้นพาท่านรู้จักและเข้าใจ **สมุนไพรโสสมเกาหลี หรือราชาแห่งมวลสมุนไพร** โสสมถูกนำมาใช้เพื่อสุขภาพเป็นเวลานานกว่า 2,000 ปี ในตำรายาแผนโบราณจีน ระบุว่า โสสมเป็นสมุนไพรที่ช่วยเสริมความแข็งแรงให้แก่ระบบย่อยอาหารและปอด ช่วยทำให้จิตใจสงบและเพิ่มพลังกำลังโดยส่วนรวมสรรพคุณทางการแพทย์ ช่วยบำรุงหัวใจ ป้องกันโรคหัวใจขาดเลือด เสริมประสิทธิภาพทางเพศ ลดและป้องกันมะเร็ง และเร็วๆ นี้ โสสมเกาหลีอาจจะได้จัดทะเบียนมรดกโลก โดยองค์การยูเนสโก ทุกวันนี้ผลิตภัณฑ์โสสมเป็นสิ่งที่ขาดไม่ได้สำหรับผู้ที่คำนึงถึงสุขภาพในปัจจุบัน

กลางวัน **บริการอาหาร (4) เมนู ข้าวยำบิบบัมบับ เสิร์ฟบริการพร้อมชุปซาบูหม้อรวมร้อน ๆ**





จากนั้นนำท่านชม **พระราชวังชางด็อกกุง (CHANGDEOKGUNG PALACE)** เป็นพระราชวังลำดับที่สองที่ถูกสร้างต่อจากพระราชวังเคียงบกกุง (GYEONGBOKGUNG PALACE) ในปี ค.ศ. 1405 และมีความสำคัญในการเป็นที่พำนักของพระมหากษัตริย์หลายพระองค์ในสมัยราชวงศ์โชซอน (JOSEON) และยังเป็น 1 ใน 5 ของพระราชวังสำคัญที่ยังคงรักษาไว้ ประกอบไปด้วยเขตพระราชฐานชั้นนอกพระราชฐาน ชั้นใน และสวนด้านหลังสำหรับเป็นที่พักผ่อนของพระมหากษัตริย์ ซึ่งมีต้นไม้ขนาดยักษ์ที่มีกว่า 300 ปี, บ่อน้ำ และศาลาริมน้ำพระราชวังแห่งนี้เป็นที่พำนักของพระมหากษัตริย์ถึง 9 พระองค์ในสมัยราชวงศ์โชซอน (JOSEON) ปัจจุบันยังคงเหลือความงดงามบางส่วนของพระราชวัง ได้แก่ พระตำหนัก INJEONGJEON, พระตำหนัก DAEJOJEON, พระตำหนัก SEONJEONGJEON, และพระตำหนัก NAKSEONJAE สวนลับ หรือสวนต้องห้าม หรือฮูวอน (HOWON) ตั้งอยู่บริเวณด้านหลังของพระราชวังที่ถูกสร้างขึ้นในสมัยกษัตริย์ TAEJONG เพื่อเป็นสถานที่พักผ่อนสำหรับพระราชวงศ์ เดิมสวนแห่งนี้มีชื่อว่า 'BUKWON' หรือ 'GEUMWON' แต่ถูกเปลี่ยนชื่อเป็น 'BIWON' ในรัชสมัยของกษัตริย์ KOJONG สวนแห่งนี้ถูกดูแลและบำรุงรักษาไว้เป็นอย่างดี และดูสวยงามมากโดยเฉพาะในช่วงฤดูใบไม้ร่วง



จากนั้นนำท่านเดินชม **หมู่บ้านบุกชอนฮันอก (Bukchon Hanok Village)** ซึ่งตั้งอยู่ท่ามกลางตึกรามบ้านช่องที่ทันสมัยของกรุงโซล หมู่บ้านแห่งนี้ยังคงรักษาอาคารบ้านเรือนในสมัยโบราณไว้อย่างสมบูรณ์ มีกลิ่นอายของเกาหลีในยุคเก่าแก่ เหมาะสำหรับคนที่ชอบสถานที่ท่องเที่ยวเชิงประวัติศาสตร์ ภายในหมู่บ้านมีอาคารแบบดั้งเดิมของเกาหลีกว่า 100 หลัง เรียกว่า ฮันอก (Hanok) ซึ่งมีอายุเก่าแก่มาตั้งแต่สมัยโชซอน ส่วนชื่อ บุกชอน (Bukchon) แปลว่าหมู่บ้านทางตอนเหนือ ซึ่งตั้งตามตำแหน่งที่อยู่ทางทิศเหนือของสถานที่สำคัญ 2 แห่งของกรุงโซล คือ คลองชองกเยชอน (Cheonggyecheon Stream) กับ จงโร (Jongno)



นำท่านอิสระชม **TRICK EYE MUSEUM** ผลงานการสร้างสรรค์ศิลปะแนวใหม่ ภาพวาดลวงตาสามมิติ โดยท่านจะได้สนุกสนานกับการถ่ายรูปแอ็คชั่นท่าท่าต่างๆ ที่เกิดจากความคิดสร้างสรรค์ และจินตนาการของการสร้างภาพ โดยใช้เทคนิคพิเศษจากภาพสามมิติที่รวมทฤษฎีทางวิทยาศาสตร์ และการซ้อนภาพโดยกระตุ้นความเคลื่อนไหวของภาพให้มีมิติเหมือนจริงโดยให้ผู้ชมเข้าไปมีส่วนร่วมถ่ายภาพ เมื่อผ่านเข้าไปในภาพนั้นๆ ภาพทุกภาพจะออกมาดูประหนึ่งเหมือนจริงในเหตุการณ์ จนท่านจะอุทานว่ามันเหมือนจริงมากจนแทบจะแยกไม่ออกเลยว่าอันไหนภาพวาดและของจริง และ **ICE MUSEUM** เป็นโซนน้ำแข็งแกะสลักรูปต่างๆ อุณหภูมิข้างในประมาณ -4 องศา



จากนั้นท่าน เดินทางสู่
ถนนฮงแด เป็นย่านที่อยู่ใกล้ๆ กับมหาวิทยาลัยฮงอิก มีผลงานศิลปะที่ส่วนใหญ่เป็นศิลปะแนวร่วมสมัยจัดวางแสดงเต็มพื้นที่ของถนนปิกัสโซ่ที่ขึ้นชื่อของย่านนี้ นอกจากนั้นที่นี่ยังมีดีบาร์คาเฟ่ ร้านอาหารมากมายตามตรอกซอกซอยแทบทุกแห่ง จึงทำให้ที่นี่เป็นสี่สนของกรุงโซลที่นักท่องเที่ยวนิยมมาท่องเที่ยวไม่ขาดสายทั้งกลางวันและกลางคืน
 จากนั้นนำท่านช้อปปิ้งสินค้าปลอดภาษี **DUTY FREE** ช้อปปิ้งสินค้าแบรนด์เนมมากมาย อาทิเช่น นาฬิกา, แว่นตา, เครื่องสำอาง, กระเป๋า, กล้องถ่ายรูป และสินค้าแบรนด์เนมอื่นๆ อีกมากมาย



เย็น

บริการอาหาร (5) เมนูบุฟเฟต์ **SEA FOOD** สำหรับท่านที่ชื่นชอบอาหารทะเลเป็นพิเศษ ให้ท่านได้เลือกสรรอาหารทะเลที่สดใหม่ และ อาหารนานาชาติ พิเศษ !! ขาปูยักษ์ อลาสก้า



จากนั้นนำท่านช้อปปิ้งที่ **ตลาดเมียงดง** หรือสยามสแควร์เกาหลี ที่ตลาดเมียงดงนี้จะมีเสื้อผ้า กางเกง รองเท้า น้ำหอม เครื่องสำอางค์ ทั้งแบบ แบรินด์เนมชื่อดัง และโลคอลแบรนด์ ซีดีเพลง รูปดารา หรืออะไรที่วัยรุ่นต้องการก็สามารถหาได้จากที่ตลาดนี้เลยที่เดียว อย่างร้าน เครื่องสำอางค์ที่คุ้นหูคนไทย เช่น ETUDE, SKIN FOOD, THE FACE SHOP ร้านพวกนี้หาได้ไม่ ยากในตลาดแห่งนี้ แถมไม่ได้มีแค่อย่างละหนึ่งร้านอีกด้วย ประมาณว่าเพิ่งออกจากร้าน ETUDE มาเดินไปอีกสักพักก็ เจอร้าน ETUDE อีกหละ SKIN FOOD, THE FACE SHOP ก็เช่นเดียวกัน ที่ สำคัญราคาเครื่องสำอางค์จะถูกกว่าประเทศไทยมาก ประมาณ 2 ถึง 3 เท่า แถมบางรุ่นไม่มี ขายในประเทศไทยอีกด้วย อีกเรื่องก็ของกินเล่น จะมีไอติมโคนเจ้าดังอยู่ เพราะไอติมที่เค้ากด มาใส่โคนนั้น สูงถึง 2 ฟุต



พักที่

BENIKEA M HOTEL / RIVER PARK HOTEL หรือระดับเดียวกัน

วันที่สี่

ชมซากุระถนนยอฮิโด - สมุนไพร่อดเทนามู - พลอยอะเมทิส - ละลายเงินวอนซูปเปอร์



มาร์เก็ต - ONE MOUNT (*SNOW PARK) - PAJU OUTLET

เช้า บริการอาหารเช้า ณ โรงแรม (6)

จากนั้นนำท่านผ่านชม ความงามของดอกพิกัด หรือ **ดอกซากุระ ณ ถนนยออีโต** ซึ่งกำลังบานอยู่ทั่วเกาหลี ไม่ต้องไปถึงญี่ปุ่นก็ได้ก็สามารถชมซากุระได้ เพราะไม่ว่าจะเดินทางไปไหน สองข้างทางจะเต็มไปด้วยงามของดอกซากุระสีชมพูอ่อนละลานตา ให้ท่านได้หยิบกล้องขึ้นมาถ่ายภาพดอกซากุระเก็บไว้เป็นที่ระลึก อีกทั้งได้เห็นภาพของคนเกาหลีออกมาปิกนิกตามสวนสาธารณะ ทั้งที่มาเป็นเพื่อนกลุ่มใหญ่ๆ คู่รัก และครอบครัว ชวนกันมาพักผ่อนทำอาหารมานั่งทานไปคุยไปดูดอกซากุระไปด้วย (**ดอกซากุระจะเริ่มบานประมาณช่วงเดือนเมษายน ตั้งแต่กรกฎาคมวันที่ 08 - 15 เมษายน 2560 หรือในช่วงที่ดอกซากุระบาน หลังจากประมาณวันที่ 15 เมษายน จะไม่มีโปรแกรมไปดูซากุระ**) **หมายเหตุ **ทั้งนี้การบานของดอกซากุระขึ้นอยู่กับสภาพอากาศ หากดอกซากุระไม่บาน ทางบริษัทขออนุญาตไม่นำท่านไปและไม่มีการหักคืนค่าใช้จ่ายใดๆทั้งสิ้น****



จากนั้นพาท่านชม **ศูนย์สมุนไพรบำรุงตับ ฮอตเทนามู** ต้นไม้ชนิดนี้เจริญเติบโตในป่าลึกบนภูเขาที่ปราศจากมลภาวะและระดับสูงเหนือน้ำทะเล 50-800 เมตร ชาวเกาหลีรุ่นใหม่นิยมนำมารับประทานเพื่อช่วยดูแลตับให้สะอาดแข็งแรง ป้องกันโรคตับแข็ง ไม่ถูกทำลายจากการดื่มแอลกอฮอล์ กาแฟ บุหรี่ สารตกค้างจากอาหารและยา

จากนั้นนำท่านชม **โรงงานเจียรไนพลอยอเมทิส** แดนเกาหลีเป็นแดนของพลอยสีม่วง พลอยแห่งสุขภาพและนำโชค โดยมีตั้งแต่สีม่วงอ่อนเย็นตาจนถึงสีม่วงไวน์ มีเสน่ห์เข้ายวนใจ พลอยนี้จะงามจับตาเมื่อมาทำเป็นแหวน จี้ ต่างหู และสร้อยข้อมือ

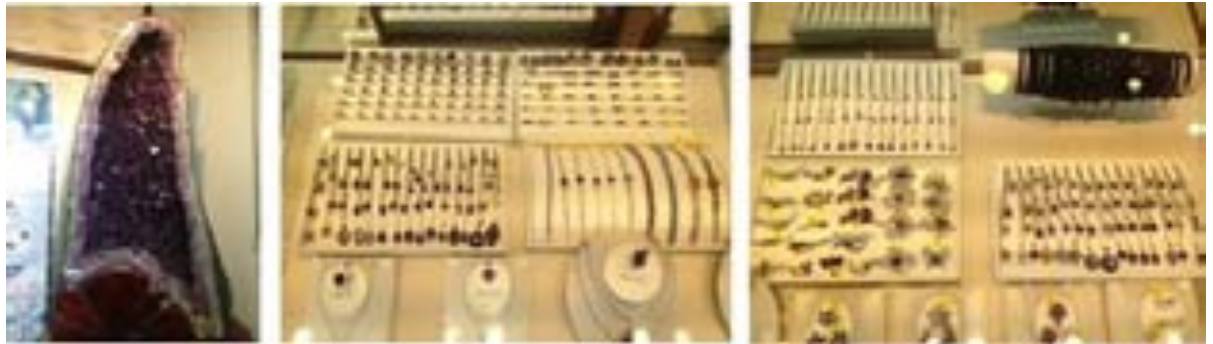

กลางวัน บริการอาหาร (7) เมนู บูลโกกิ หมูหมักสไตส์สมัยใหม่เกาหลี มีรสชาติออกหวานเผ็ด เล็กน้อย โดยนำหมูลงในกระทะพร้อมน้ำซุปรุรงรส เมื่อสุกรับประทานพร้อมเครื่องเคียง และข้าวสวย หากต้องการแบบรสชาติ เกาหลี แท้ๆ ก็สามารถใส่กิมจิหมักลงต้มด้วย ก็จะได้รสชาติอีกแบบหนึ่ง



จากนั้นนำท่านเพลิดเพลินกับการแวะซื้อของฝากที่ **ซูเปอร์มาร์เก็ต (ละลายเงินวอน ชื้อ 5 แกรม 1)** สำหรับขนมต่างๆ ซ็อกโกแลตหิน ซีเรียลซ็อกโก ผลิตภัณฑ์ของใบและรากฝอยของ โสม ในรูป ขนมโสม ชาโสม โคลนพอกหน้าโสม ครีมล้างหน้าโสม เครื่องสำอางโสม เป็นต้น และยังมีหมอนสุขภาพ กิมจิ เปเปโร (ป๊อปปี้เกาหลี) ซินรามง (มาม่าเกาหลี) นมกล้วย





จากนั้นนำท่านเดินทางสู่ **ONE MOUNT (SNOW PARK)**** ตั้งอยู่ที่เมือง GOYANG แหล่งท่องเที่ยวใหม่ล่าสุดใกล้กรุงโซล ด้วยพื้นที่มากถึง 161,602 ตารางเมตร ภายในแบ่งพื้นที่เป็นหลายส่วนพร้อมด้วยสิ่งอำนวยความสะดวกมากมาย เช่น Fitness & Golf, Club, Water Park,



Mall, Roof Garden, Snow Park เป็นต้น นอกจากนี้ ยังเคยเป็นสถานที่ถ่ายทำมิวสิควีดีโอเพลง "เจนเทิลแมน" (GENTLEMAN) ของ "ไซ" หรือ "ปาร์ค แจ-ซัง" นักร้องหนุ่มชาวเกาหลีใต้ เจ้าของเพลง "กั๊กนัม สไตส์" ที่โด่งดังไปทั่วโลกเมื่อปีที่ผ่านมา หรือ แม้กระทั่ง รายการยอดฮิต RUNNING MAN ก็เคยมาถ่ายทำที่นี่ พาทุกท่านเดินทางเข้าไปในส่วน ของ สกีโดม ซึ่งเป็นการจำลองลานสกีในร่มอันกว้างใหญ่ ไม่ต่างไปจากลานสกีที่นักท่องเที่ยวจะสัมผัสได้ในช่วงฤดูหนาว ***** (ราคานี้ไม่รวมค่าเข้า SNOW PARK ท่านละประมาณ 20,000 บาท** หากท่านใดที่ไม่สนใจเข้าเล่น SNOW PARK สามารถเดิน ช้อปปิ้งตามอรัยาศัย มีทั้ง H&M , ADIDAS และมีอีกหลากหลายแบรนด์ชั้นนำ)*****

จากนั้นนำท่านเข้าสู่ **PAJU OUTLET** คือแหล่งช้อปปิ้งราคาถูกที่ตั้งอยู่ภายในเมืองปaju บนเนื้อที่กว่า 40,000 ตารางเมตร พร้อมทั้งจอดรถกว้างขวาง นอกจากนี้ยังมีสินค้าหลากหลายยี่ห้อชื่อดังกว่า 160-190 แบรนด์ รวมทั้งสินค้าแบรนด์เนม ในราคาประหยัดกว่าร้านค้าทั่วไป ให้ผู้มาเยือนได้เลือกสรรกันอย่างละลานตา

22.00 น. นำท่านเดินทางสู่ สนามบินนานาชาติอินซอน

วันที่ห้า สนามบินอินซอน - กรุงเทพฯ (ดอนเมือง)

01.05 น. เดินทางกลับกรุงเทพฯ โดยเที่ยวบินที่ XJ703 (บริการอาหารบนเครื่อง)

04.55 น. ถึงประเทศไทย สนามบินนานาชาติดอนเมือง พร้อมด้วยความประทับใจ



บริษัท ทัวร์อินเลิฟ จำกัด 162/119 หมู่ 5 หมู่บ้านเฟื่องฟ้า 11 เฟส 2-4
 ซ.มังกร-นาคสี ต.พรหมมา อ.เมือง จ.สมุทรปราการ 10280
 Tel.02-1742346-7 , 02-1742214-5 Fax.02-1742348
 Hotline. 088-8860049, 088-4492534, 091-7976745 ,0922727443
 Email : tourinlove0@gmail.com Website : <http://tourinloveallway.com>
 Facebook : <https://www.facebook.com/ILoveTourInLove>



สนธิ-ปิสาธน์-กวีร์

XJ-L09-KR19-SPRING-5D3N JUN



ว่ารักอยู่ค่ะ



ในกรณียกเลิกการเดินทาง ต้องยกเลิก 45 วันก่อนการเดินทางเท่านั้น
ไม่เช่นนั้นทางบริษัทจะไม่คืนมัดจำไม่ว่าด้วยกรณีใดๆทั้งสิ้น เพราะทางบริษัทได้ทำการจ่ายค่าตัวไปให้กับการสายการบิน
เรียบร้อยแล้ว โปรดอ่านข้อความให้ถี่ถ้วนก่อนการจองทัวร์ทุกครั้ง เพื่อประโยชน์แก่ตัวท่านเอง
****พาสปอร์ตจะต้องมีอายุมากกว่า 6 เดือน นับรวมถึงวันกลับ และพาสปอร์ตจะต้องไม่ชำรุดหรือฉีกขาด การผ่านเข้า-ออก**
ประเทศ ขึ้นอยู่กับการพิจารณาของทางเจ้าหน้าที่ตรวจคนเข้าเมือง ทางบริษัทไม่สามารถเข้าไปแทรกแซงได้**

ข้อความสำคัญ โปรดอ่านอย่างละเอียด

ในกรณีที่ลูกค้าเดินทางไปประเทศเกาหลีได้ แล้วไม่สามารถผ่าน เข้า-ออก นอกประเทศได้ ทำให้ลูกค้าต้องถูกส่งตัวกลับเข้าประเทศไทย จึงมีค่าใช้จ่ายที่เกิดขึ้นในการเปลี่ยนตัวจากกลับ และรวมถึงค่าบริการอื่นๆที่เกิดขึ้นด้วย ฉะนั้น ลูกค้าจะต้องเป็นผู้รับผิดชอบในค่าใช้จ่ายที่เกิดขึ้นที่ทางประเทศนั้นๆเรียกเก็บ ทางผู้จัดและทางสายการบินจะไม่รับผิดชอบค่าใช้จ่ายที่เกิดขึ้นทุกกรณี หรือต้องรอกลับประเทศไทยในเที่ยวบินถัดไปที่มีที่นั่งว่าง หรือตามวันเดินทางของตัวเครื่องบิน ทั้งนี้ ขึ้นอยู่ทางเจ้าหน้าที่ตรวจคนเข้าเมืองของประเทศเกาหลีได้และสายการบินเป็นผู้พิจารณา ทางผู้จัดไม่สามารถเข้าไปแทรกแซงได้

**** ตรวจคนเข้าเมืองประเทศเกาหลีได้จะมีการสุ่มตรวจ และอาจมีการเรียกไปสัมภาษณ์ ในการที่ทางตรวจคนเข้าเมืองเรียกสัมภาษณ์นั้น ขึ้นอยู่กับทางตรวจคนเข้าเมืองเป็นผู้พิจารณา และอยู่ในดุลพินิจของทางเจ้าหน้าที่ ตม. ทางบริษัททัวร์ ไม่สามารถเข้าไปแทรกแซงในส่วนนี้ได้ ****

***** ทัวร์ครั้งนี้มีวัตถุประสงค์เพื่อการท่องเที่ยวเป็นหมู่คณะเท่านั้น ถ้าลูกค้าต้องการแยกตัวออกจากกรุ๊ปทัวร์ ทางบริษัทจะคิดค่าดำเนินการในการแยกท่องเที่ยวเอง 300 USD ต่อท่าน *****

อัตราค่าบริการ เกาหลี 5 วัน 3 คืน (AIR ASIA X)



(ชวอน - โชล - โชล)

กำหนดการเดินทาง เดือน เมษายน 2560	ผู้ใหญ่ ห้องละ 2-3 ท่าน	1 เด็ก 2 ผู้ใหญ่ เด็กมีเตียง	1 เด็ก 2 ผู้ใหญ่ เด็กไม่มีเตียง	พัก เดี่ยว เพิ่ม
01 - 05 เมษายน 2560	17,777	17,777	17,777	5,000
02 - 06 เมษายน 2560	17,777	17,777	17,777	5,000
03 - 07 เมษายน 2560	17,777	17,777	17,777	5,000
04 - 08 เมษายน 2560	17,777	17,777	17,777	5,000
05 - 09 เมษายน 2560	17,777	17,777	17,777	5,000
10 - 14 เมษายน 2560	24,777	24,777	24,777	5,000
11 - 15 เมษายน 2560	25,777	25,777	25,777	5,000
15 - 19 เมษายน 2560	17,777	17,777	17,777	5,000
16 - 20 เมษายน 2560	17,777	17,777	17,777	5,000
17 - 21 เมษายน 2560	17,777	17,777	17,777	5,000
18 - 22 เมษายน 2560	17,777	17,777	17,777	5,000
19 - 23 เมษายน 2560	17,777	17,777	17,777	5,000
20 - 24 เมษายน 2560	17,777	17,777	17,777	5,000
21 - 25 เมษายน 2560	17,777	17,777	17,777	5,000
22 - 26 เมษายน 2560	17,777	17,777	17,777	5,000
23 - 27 เมษายน 2560	17,777	17,777	17,777	5,000
30 เมษายน - 04 พฤษภาคม 2560	19,777	19,777	19,777	5,000
11 - 15 พฤษภาคม 2560	15,777	15,777	15,777	5,000
12 - 16 พฤษภาคม 2560	15,777	15,777	15,777	5,000
13 - 17 พฤษภาคม 2560	15,777	15,777	15,777	5,000
18 - 22 พฤษภาคม 2560	15,777	15,777	15,777	5,000
19 - 23 พฤษภาคม 2560	15,777	15,777	15,777	5,000
20 - 24 พฤษภาคม 2560	15,777	15,777	15,777	5,000
25 - 29 พฤษภาคม 2560	15,777	15,777	15,777	5,000
26 - 30 พฤษภาคม 2560	15,777	15,777	15,777	5,000



27 - 31 พฤษภาคม 2560	15,777	15,777	15,777	5,000
02 - 06 มิถุนายน 2560	15,777	15,777	15,777	5,000
03 - 07 มิถุนายน 2560	15,777	15,777	15,777	5,000
09 - 13 มิถุนายน 2560	15,777	15,777	15,777	5,000
10 - 14 มิถุนายน 2560	15,777	15,777	15,777	5,000
16 - 20 มิถุนายน 2560	15,777	15,777	15,777	5,000
17 - 21 มิถุนายน 2560	15,777	15,777	15,777	5,000
23 - 27 มิถุนายน 2560	15,777	15,777	15,777	5,000
24 - 28 มิถุนายน 2560	15,777	15,777	15,777	5,000
29 มิถุนายน - 03 กรกฎาคม 2560	15,777	15,777	15,777	5,000
30 มิถุนายน - 04 กรกฎาคม 2560	15,777	15,777	15,777	5,000

****เด็กทารก อายุไม่เกิน 2 ปี ราคา 5,900 บาท****

***** ราคาจอยแลนด์ (ไม่รวมตัว) 7,900 บาท *****

*****ค่าบริการข้างต้น ยังไม่รวมค่าธรรมเนียม ค่าทิป คนขับรถ หัวหน้าทัวร์ และมัดคูปองที่ท้องถิ่น*****

**** ทางบริษัทขออนุญาตเก็บค่าธรรมเนียม ค่าทิป ท่านละ 30,000 วอน /ทริป/ท่าน****

****หมายเหตุ****

1. รับเฉพาะผู้มีวัตถุประสงค์เพื่อการท่องเที่ยว ค่าทัวร์ที่จ่ายให้กับผู้จัด เป็นการชำระแบบจ่ายชำระขาด และผู้จัดได้ชำระให้กับสายการบินและสถานที่ต่างๆ แบบชำระขาดเช่นกันก่อนออกเดินทาง ฉะนั้นหากท่านไม่ได้ร่วมเดินทางหรือใช้บริการตามรายการไม่ด้วยสาเหตุใดหรือได้รับการปฏิเสธการเข้าหรือออกนอกเมืองจากประเทศในรายการ (ประเทศไทยและประเทศเกาหลีใต้) ทางผู้จัดขอสงวนสิทธิ์การคืนเงินสดส่วนใดๆ รวมทั้งค่าตัวเครื่องบินให้แก่ท่าน *****และทางบริษัทขอสงวนสิทธิ์ ราคานี้เฉพาะนักท่องเที่ยวชาวไทยเท่านั้น ถ้าหากเป็นชาวต่างชาติ และพระจะต้องเพิ่มจากราคาค่าทัวร์ปกติอีก 100 USD**** ****กรณีตัดกรุ๊ปเหมาที่เป็น เด็กนักเรียน นักศึกษา ครู ธุรกิจขายตรงเครื่องสำอางค์ หมอ พยาบาล ชาวต่างชาติ พระ หรือกรุ๊ปที่มีการขอแต่งงาน จะต้องสอบถามราคาใหม่ทุกครั้ง****
2. หากมีเพื่อนหรือญาติของท่านต้องการร่วมเดินทางท่องเที่ยวระหว่างท่องเที่ยวในประเทศไทย หรือปัญหาต่างๆ ตลอดจนข้อแนะนำ กรุณาติดต่อเจ้าหน้าที่ที่รับผิดชอบ หากท่านมีความจำเป็นต้องรับฝากของจากผู้อื่นเพื่อที่จะ



XJ-L09-KR19-SPRING-5D3N JUN

- นำไปยังประเทศนั้นๆ หรือนำกลับประเทศไทย ควรตรวจสอบสิ่งของนั้นว่าต้องไม่เป็สิ่งของผิดกฎหมาย ซึ่งของผิดกฎหมายบางประเภท อาจมีโทษถึงขั้นประหารชีวิต เจ้าหน้าที่จะไม่รับฝากกระเป๋าหรือสิ่งของใดใด
3. ในกรณียกเลิกการเดินทาง ต้องยกเลิก 45 วันก่อนการเดินทางเท่านั้น ไม่เช่นนั้นทางบริษัทจะไม่คืนมัดจำไม่ว่าด้วยกรณีใดๆทั้งสิ้น เพราะว่าทางบริษัทได้ทำการจ่ายค่าตัวไปให้การสายการบินเรียบร้อยแล้ว โปรดอ่านข้อความให้ถี่ถ้วนก่อนการจองทัวร์ทุกครั้ง เพื่อประโยชน์แก่ตัวท่านเอง
 4. โรงแรมที่พักที่ประเทศเกาหลีใต้จะมีการสลับปรับเปลี่ยนขึ้นอยู่กับความเหมาะสมเป็นหลักโดยคำนึงถึงผลประโยชน์ลูกค้าเป็นหลัก
 5. ประเทศเกาหลีใต้จะมีช่างภาพมาถ่ายรูป และช่วยดูแลอำนวยความสะดวกตลอดการเดินทาง และวันสุดท้ายช่างภาพจะนำภาพถ่ายมาจำหน่ายกับลูกค้า หกว่าท่านใดสนใจสามารถซื้อได้ แต่ถ้าท่านใดไม่สนใจก็ไม่ต้องซื้อ เพราะทางบริษัททัวร์ไม่มีการบังคับลูกค้าซื้อแต่อย่างใด แต่เป็นการบอกกล่าวล่วงหน้า
 6. ทัวร์ครั้งนี้มีวัตถุประสงค์เพื่อการท่องเที่ยวเป็นหมู่คณะเท่านั้น ถ้าลูกค้าต้องการแยกตัวออกจากกรุ๊ปทัวร์ โดยไม่ลงร้านช้อปปิ้ง เช่น น้ำมันสน / ร้านโซม / ฮีตเกนามู / คอสเมติก / อะเมทิส ทางบริษัทจะคิดค่าดำเนินการในการแยกท่องเที่ยวเอง 300 USD ต่อท่าน

จากมาตรการยกเว้นวีซ่าเข้าประเทศเกาหลีให้กับคนไทย ผู้ที่ประสงค์จะพำนักระยะสั้นในประเทศเกาหลีไม่เกิน 90 วัน ไม่ว่าจะด้วยวัตถุประสงค์เพื่อการท่องเที่ยว เยี่ยมญาติ หรือธุรกิจ จะต้องยื่นเอกสารในขั้นตอนการตรวจเข้าเมือง เพื่อยืนยันการมีคุณสมบัติการเข้าประเทศเกาหลี* ดังต่อไปนี้

1. พาสปอร์ตจะต้องมีอายุมากกว่า 6 เดือน นับจากวันไปถึง
2. ตัวเครื่องบินขาออกจากประเทศเกาหลี ทางทัวร์จัดเตรียมให้
3. สิ่งที่ยืนยันว่าท่านสามารถรับผิดชอบค่าใช้จ่ายที่อาจเกิดขึ้นในระหว่างที่พำนักในประเทศเกาหลีได้ (เช่น เงินสด บัตรเครดิต เป็นต้น)
4. ชื่อ ที่อยู่ และหมายเลขติดต่อในระหว่างที่พำนักในประเทศเกาหลี (เช่น คนรู้จัก โรงแรม และอื่น ๆ) ทางทัวร์จัดเตรียมให้
5. กำหนดการเดินทางระหว่างที่พำนักในประเทศเกาหลี ทางทัวร์จัดเตรียมให้

ค่าที่พักตามที่ระบุในรายการ พักห้องละ 2 ท่าน

ค่าเข้าชมสถานที่ต่าง ๆ ตามรายการ

ค่าอาหารตามมือที่ระบุในรายการ

ค่าจ้างมัคคุเทศก์คอยบริการตลอดการเดินทาง

ค่าประกันอุบัติเหตุระหว่างเดินทาง วงเงินท่านละ 1,000,000 บาท (เงื่อนไขตามกรมธรรม์)

อัตราค่าบริการนี้ไม่รวม



บริษัท ทัวร์อินเลิฟ จำกัด 162/119 หมู่ 5 หมู่บ้านเฟื่องฟ้า 11 เฟส 2-4

จ.มัทลุง-ภาคใต้ ต.แพรงกษา อ.เมือง จ.สมุทรปราการ 10280

Tel.02-1742346-7 , 02-1742214-5

Fax.02-1742348

Hotline. 088-8860049, 088-4492534, 091-7976745 ,0922727443

Email : tourinlove0@gmail.com

Website : <http://tourinloveallway.com>

Facebook : <https://www.facebook.com/ILoveTourInLove>

สนธิ-ปิสาณ-กวีร์

XJ-L09-KR19-SPRING-5D3N JUN



☒ ค่าใช้จ่ายส่วนตัวนอกเหนือจากรายการที่ระบุ เช่น ค่าทำหนังสือเดินทาง , ค่าโทรศัพท์ , ค่าโทรศัพท์ทางไกล , ค่าอินเทอร์เน็ต , ค่าซักกรีด , มินิบาร์ในห้อง รวมถึงค่าอาหารและเครื่องดื่มที่สั่งเพิ่มนอกเหนือรายการ (กรุณาสอบถามจากหัวหน้าทัวร์ก่อนการใช้บริการ)

☒ ค่าทิปคนขับรถ หัวหน้าทัวร์ และมัคคุเทศก์ท้องถิ่น

☒ ค่าภาษีมูลค่าเพิ่ม 7% และภาษีหัก ณ ที่จ่าย 3%

☒ ค่าวีซ่าสำหรับพาสปอร์ตต่างด้าว

เอกสารประกอบในการยื่นวีซ่า

- 1) พาสปอร์ต
- 2) ใบประจำตัวคนต่างด้าว
- 3) ใบสำคัญถิ่นที่อยู่
- 4) สำเนาทะเบียนบ้าน(ถ้ามี)
- 5) สมุดบัญชีเงินฝาก(ถ้ามี)
- 6) รูปถ่ายสีขนาด 2 นิ้ว 2 รูป

(สำหรับหนังสือเดินทางต่างด้าว เจ้าของหนังสือเดินทางต้องทำเรื่องแจ้งเข้า-ออกด้วยตนเองก่อนจะยื่นวีซ่า)

เงื่อนไขการชำระค่าบริการ

1. นักท่องเที่ยวหรือเอเจนซี่ต้องชำระเงินมัดจำเป็นเงินจำนวน 10,000 บาทต่อท่าน เพื่อสำรองที่นั่ง ภายใน 3 วันหลังจากการจอง
2. นักท่องเที่ยวหรือเอเจนซี่ต้องชำระเงินค่าบริการส่วนที่เหลือทั้งหมดก่อนวันเดินทางอย่างน้อย 30 วัน กรณีนักท่องเที่ยวหรือเอเจนซี่ไม่ชำระเงิน หรือชำระเงินไม่ครบภายในกำหนด รวมถึงกรณีเช็คของท่านถูกปฏิเสธการจ่ายเงินไม่ว่ากรณีใดๆ ให้ถือว่านักท่องเที่ยวสละสิทธิ์การเดินทางในทัวร์นั้นๆ
3. กรณีที่นักท่องเที่ยวหรือเอเจนซี่ จองการเดินทางน้อยกว่า 30 วัน จะต้องชำระครบเต็มจำนวนเลย
4. การติดต่อใดๆ กับทางบริษัท เช่น แฟกซ์ , อีเมล , หรือจดหมายฯ ต้องทำในวันเวลาทำการของทางบริษัท ดังนี้ วันจันทร์ ถึงศุกร์ เวลา 9.00 น. – 18.00 น. และวันเสาร์ เวลา 9.00 น. – 14.00 น. นอกจากวันเวลาดังกล่าวและวันหยุดนักขัตฤกษ์ที่รัฐบาลประกาศในปีนั้นๆถือว่าเป็นวันหยุดทำการของทางบริษัท

เงื่อนไขการยกเลิกการเดินทาง



- กรณีที่นักท่องเที่ยวหรือเอเจนซี่ที่ต้องการขอยกเลิกการเดินทาง หรือเลื่อนการเดินทาง นักท่องเที่ยวหรือเอเจนซี่(ผู้มีชื่อในเอกสารการจอง) จะต้องแฟกซ์ อีเมลล์ หรือเดินทางมาเซ็นเอกสารการยกเลิกที่บริษัทอย่างใดอย่างหนึ่งเพื่อแจ้งยกเลิกการจองกับทางบริษัทเป็นลายลักษณ์อักษร ทางบริษัทไม่รับยกเลิกการจองผ่านทางโทรศัพท์ไม่ว่ากรณีใดๆ
- กรณีนักท่องเที่ยวหรือเอเจนซี่ที่ต้องการขอรับเงินค่าบริการคืน นักท่องเที่ยวหรือเอเจนซี่ (ผู้มีชื่อในเอกสารการจอง) จะต้องแฟกซ์ อีเมลล์ หรือเดินทางมาเซ็นเอกสารการขอรับเงินคืนที่บริษัทอย่างใดอย่างหนึ่งเพื่อทำเรื่องขอรับเงินค่าบริการคืน โดยแนบหนังสือมอบอำนาจพร้อมหลักฐานประกอบการมอบอำนาจ หลักฐานการชำระเงินค่าบริการต่างๆ และหน้าสมุดบัญชีธนาคารที่ต้องการให้นำเงินเข้าให้ครบถ้วน

โดยมีเงื่อนไขการคืนเงินค่าบริการดังนี้

2.1 ต้องยกเลิกก่อนวันเดินทางไม่น้อยกว่า 45 วันเท่านั้น คืนเงินค่าบริการร้อยละ 100 ของค่าบริการที่ชำระแล้ว

2.2 หากยกเลิกการเดินทางน้อยกว่า 45 วัน ขอสงวนสิทธิ์ไม่คืนค่าทัวร์ทุกกรณี

1. การเดินทางที่ต้องการันตีมัดจำหรือซื้อขาดแบบมีเงื่อนไข หรือเที่ยวบินเหมาลำ Charter Flight หรือ Extra Flight กับสายการบิน หรือผ่านตัวแทนในประเทศหรือต่างประเทศ จะไม่มีการคืนเงินมัดจำหรือค่าบริการทั้งหมด
2. การติดต่อใดๆ กับทางบริษัทเช่น แฟกซ์ อีเมลล์ หรือจดหมายฯ ต้องทำในวันเวลาทำการของทางบริษัท ดังนี้ วันจันทร์ ถึงศุกร์ เวลา 9.00 น. – 18.00 น. และวันเสาร์ เวลา 9.00 น. – 14.00 น. นอกจากวันเวลาดังกล่าวและวันหยุดนักขัตฤกษ์ที่รัฐบาลประกาศในปีนั้นๆถือว่าเป็นวันหยุดทำการของทางบริษัท
3. ทางบริษัทขอสงวนสิทธิ์ในการยกเลิกการเดินทางกรณีมีนักท่องเที่ยวเดินทางไม่ถึง 15 คน

เงื่อนไขและข้อกำหนดอื่น ๆ

1. ทัวร์นี้สำหรับผู้มีวัตถุประสงค์เพื่อการท่องเที่ยวเท่านั้น
2. ทัวร์นี้เป็นทัวร์แบบเหมา หากท่านไม่ได้ร่วมเดินทางหรือใช้บริการตามที่ระบุไว้ในรายการไม่ว่าบางส่วนหรือทั้งหมด หรือถูกปฏิเสธการเข้า-ออกเมืองด้วยเหตุผลใดๆ ทางบริษัทจะไม่คืนเงินค่าบริการไม่ว่าบางส่วนหรือทั้งหมดให้แก่ท่าน
3. ทางบริษัทขอสงวนสิทธิ์ในการยกเลิกการเดินทางในกรณีที่นักท่องเที่ยวร่วมเดินทางน้อยกว่า 15 ท่าน โดยจะแจ้งให้กับนักท่องเที่ยวหรือเอเจนซี่ทราบล่วงหน้าอย่างน้อย 7 วันก่อนการเดินทางสำหรับประเทศที่ไม่มีวีซ่า และอย่างน้อย 10 วันก่อนการเดินทางสำหรับประเทศที่มีวีซ่า แต่หากทางนักท่องเที่ยวทุกท่านยินดีที่จะชำระค่าบริการเพิ่มจากการที่มีนักท่องเที่ยวร่วมเดินทางน้อยกว่าที่ทางบริษัทกำหนดเพื่อให้คณะเดินทางได้ ทางเรายินดีที่จะให้บริการต่อไป
4. ทางบริษัทขอสงวนสิทธิ์ไม่รับผิดชอบค่าเสียหายจากความผิดพลาดในการสะกดชื่อ นามสกุล คำนำหน้าชื่อ เลขที่หนังสือเดินทาง และอื่นๆ เพื่อใช้ในการจองตั๋วเครื่องบิน ในกรณีที่นักท่องเที่ยวหรือเอเจนซี่มิได้ส่งหน้าหนังสือเดินทางให้กับทางบริษัทพร้อมการชำระเงินมัดจำ
5. ทางบริษัทขอสงวนสิทธิ์ในการเปลี่ยนแปลงรายการการเดินทางตามความเหมาะสม เพื่อให้สอดคล้องกับสถานการณ์ภูมิอากาศ และเวลา ณ วันที่เดินทางจริงของประเทศที่เดินทาง ทั้งนี้ บริษัทจะคำนึงถึงความปลอดภัยของนักท่องเที่ยวส่วนใหญ่เป็นสำคัญ



6. ทางบริษัทขอสงวนสิทธิ์ไม่รับผิดชอบใดๆ ต่อความเสียหายหรือค่าใช้จ่ายใดๆ ที่เพิ่มขึ้นของนักท่องเที่ยวที่มีได้เกิดจากความผิดของทางบริษัท เช่น ภัยธรรมชาติ การจลาจล การนัดหยุดงาน การปฏิวัติ อุบัติเหตุ ความเจ็บป่วย ความสูญหายหรือเสียหายของสัมภาระ ความล่าช้า เปลี่ยนแปลง หรือการบริการของสายการบิน เหตุสุดวิสัยอื่น เป็นต้น
7. อัตราค่าบริการนี้คำนวณจากอัตราแลกเปลี่ยนเงินตราต่างประเทศ ณ วันที่ทางบริษัทเสนอราคา ดังนั้น ทางบริษัทขอสงวนสิทธิ์ในการปรับราคาค่าบริการเพิ่มขึ้น ในกรณีที่มีการเปลี่ยนแปลงอัตราแลกเปลี่ยนเงินตราต่างประเทศ ค่าตัวเครื่องบิน ค่าภาษีเชื้อเพลิง ค่าประกันภัยสายการบิน การเปลี่ยนแปลงเที่ยวบิน ฯลฯ
8. มัคคุเทศก์ พนักงาน หรือตัวแทนของทางบริษัท ไม่มีอำนาจในการให้คำสัญญาใดๆ แทนบริษัท เว้นแต่มีเอกสารลงนามโดยผู้มีอำนาจของบริษัทกำกับเท่านั้น

ข้อแนะนำก่อนการเดินทาง

- กรุณาแยกของเหลว , เจล , สเปรย์ ที่จะนำติดตัวขึ้นเครื่องบิน ต้องมีขนาดบรรจุภัณฑ์ไม่เกิน 100 มิลลิลิตรต่อชิ้น และรวมกันทุกชิ้นไม่เกิน 1,000 มิลลิลิตร โดยแยกใส่ถุงพลาสติกใสซึ่งมีซิปล็อคปิดสนิท และสามารถนำออกมาให้เจ้าหน้าที่ตรวจได้อย่างสะดวก ณ จุดเอ็กซ์เรย์ อนุญาตให้ถือได้ท่านละ 1 ใบเท่านั้น ถ้าสิ่งของดังกล่าวมีขนาดบรรจุภัณฑ์มากกว่าที่กำหนดจะต้องใส่กระเป๋าใบใหญ่และฝากเจ้าหน้าที่โหลดใต้ท้องเครื่องบินเท่านั้น
- สิ่งของที่มีลักษณะคล้ายกับอาวุธ เช่น กรรไกรตัดเล็บ , มีดพก , แหวน , อุปกรณ์กีฬา จะต้องใส่กระเป๋าใบใหญ่และฝากเจ้าหน้าที่โหลดใต้ท้องเครื่องบินเท่านั้น
- ประเทศเกาหลี มีกฎหมายห้ามนำผลิตภัณฑ์ที่ทำมาจากพืช และเนื้อสัตว์ทุกชนิดเข้าประเทศ เช่น ผัก , ผลไม้สด , ไข่ , เนื้อสัตว์ , ไส้กรอกฯ เพื่อเป็นการป้องกันโรคติดต่อที่จะมาจากสิ่งเหล่านี้ หากเจ้าหน้าที่ตรวจพบ จะต้องเสียค่าปรับในอัตราที่สูงมาก

감사합니다.